

AB
ARBOLITE



**CATÁLOGO
DE PRODUTOS
2026**

ARBOLITE.COM.BR

[@ARBOLITE](#)

HISTÓRIA DA ARBOLITE

Fundada em 1995, a Arbolite Industria é uma fábrica especializada em soluções para veículos e máquinas pesadas.

A Arbolite dedica-se ao desenvolvimento e fabricação de peças de alto padrão de qualidade e resistência para Caminhões, Ônibus, Implementos Rodoviários e Linha Amarela, além de itens de segurança voltados para os equipamentos rodantes em geral.

A Arbolite Industrial tem como foco o atendimento aos principais Revendedores e Distribuidores de Peças Diesel em todo mercado Nacional e também parcerias Internacionais, oferecendo produtos que somam qualidade, tecnologia e confiabilidade.

Com sua sede na cidade de Contagem -MG, a Arbolite se consolida como uma das principais indústrias do setor, atuando na fabricação de Peças e Componentes para Suspensão Pesada, atendendo também as demandas das principais concessionárias e montadoras do mercado.



ÍNDICE

EXCLUSIVOS ARBOLITE.....	03
MERCEDES BENZ	10
SCANIA	32
VOLVO	50
VOLKSWAGEN - MAN	63
PORCAS	72
TRUCKS E CARRETAS	78
LINHA AMARELA	94

EXCLUSIVOS ARBOLITE

ARBOLITE.COM.BR |     @ARBOLITE



AB 23010



BUCHA DO MANCAL DE ARTICULAÇÃO EIXO TANDEM VOLVO - (RETA)

Subst. o cód. original: 22913290

Embalagem:10

Material: Tubo SAE 1020 e Borracha 80 Shore

Dimensões:Diversas

Aplicação: Mancal da Articulação do Eixo Tandem Traseiro / Lado Esquerdo e Lado Direito

Compatível veículo: FMX MAX / FH 4 / FM 4 / FMX 4

Peso padrão: 1,600 KG

AB 23011



ESTRIBO ARTICULADO DA CABINE VOLVO FMX / FMX MAX (FECHADO) LD /LE

Subst. o cód. original:84433464

Embalagem:4

Material:SAE 1020 e Borracha 80 Shore

Dimensões:Diversas

Aplicação: Item De Segurança De Entrada na Cabine

Compatível veículo: FMX / FMX MAX Off Road (todos)

Peso padrão:7,050 KG

AB 23012



ESTRIBO ARTICULADO DA CABINE VOLVO FMX / FMX MAX (ABERTO) LD /LE

Subst. o cód. original:ARBOLITE

Embalagem:4

Material: SAE 1020 e Borracha 80 Shore

Dimensões:Diversas

Aplicação: Item De Segurança De Entrada na Cabine

Compatível veículo: FMX / FMX MAX Off Road (todos)

Peso padrão: 6,850

AB 33002

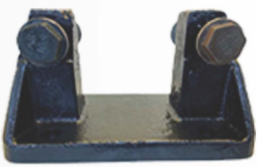

**SUPORTE DA ADAPTAÇÃO HASTE V VOLVO - ESPECIAL
PRODUTO EXCLUSIVO ARBOLITE**

Embalagem:2

Material: GGG 40 Fundido

Dimensões:Diversas

Aplicação: Suspensão Traseira / Parte Superior

Compatível veículo: -

AB 53017



HASTE DE REAÇÃO EM V ADAPTAÇÃO VOLVO RODOVIARIO

KIT COMPLETO COM SUPORTE REFORÇADO, PARAFUSO ESPECIAIS E PORCAS ESPECIAIS

Subst. o cód. original: AB 53005

Embalagem:2

Material: Tubo SAE 1020 e Borracha 80 Shore

Dimensões:Diversas

Aplicação: Suspensão Traseira / Parte Superior

Compatível veículo: DIVERSOS

AB 53018



**HASTE DE REAÇÃO EM V ADAPTAÇÃO VOLVO TRAÇADO - ESPECIAL
EXCLUSIVO ARBOLITE**

Embalagem:2

Material: Tubo SAE 1020 e Borracha 80 Shore

Dimensões:Diversas

Aplicação: Suspensão Traseira / Parte Superior

Compatível veículo: DIVERSOS

AB 53019



HASTE DE REAÇÃO EM V ADAPTAÇÃO VOLVO NEW FM / FMX MAX - ESPECIAL

Subst. o cód. original: AB 53008

Embalagem:2

Material: Tubo SAE 1020 e Borracha 80 Shore

Dimensões:Diversas

Aplicação: Suspensão Traseira / Parte Superior

Compatível veículo:DIVERSOS

AB 11032

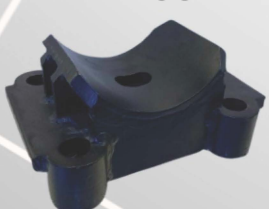

SAPATA INFERIOR EIXO CARRETA RANDON 2000 - CHAPA

Subst. o cód. original: EXCLUSIVO ARBOLITE

Embalagem: 4

Material: AÇO 1045e

Dimensões: Diversas

Aplicação: Parte Inferior do Eixo da Carreta

Compatível com o veículo:Carretas Randon 2000

AB 52013



BRAÇO DA BARRA ESTABILIZADORA MB ACTROS AROCS - TRASEIRO (2020 EM DIANTE)

Subst. o cód. original: A 9603204737 \ A 9603261647
Embalagem: 4
Material: GGG 40 Fundido
Dimensões: Comprimento 450 mm
Aplicação: Barra Estabilizadora da Suspensão Traseira
Compatível com o veículo: Actros 2045 LS 2022 Modelo 6X4 / 2651 LS 2022 / S 2022 / Arocs 4151AK / Arocs 4551AK
Peso padrão: -

PRODUTOS RELACIONADOS:

AB 42062

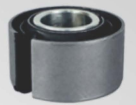

AB 52014



BRAÇO DA BARRA ESTABILIZADORA MB ACTROS AROCS - DIANTEIRO (2020 EM DIANTE)

Subst. o cód. original: A 9603231611 \ A 9603234011 \ A 9603201537
Embalagem: 4
Material: GGG 40 Fundido
Dimensões: Comprimento 377 mm
Aplicação: Barra Estabilizadora da Suspensão Dianteira
Compatível com o veículo: Actros 2045 LS 2022 Modelo 6X4 / 2651 LS 2022 / S 2022 / Arocs 4151AK / Arocs 4551AK
Peso padrão: 0,511 Kg

PRODUTOS RELACIONADOS:

AB 42062

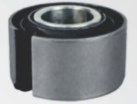

AB 52015



BARRA DE TORÇÃO ESTABILIZADORA MB ÔNIBUS - DIANTEIRA

Subst. o cód. original: ARBOLITE
Embalagem: 2
Material: SAE e Borracha 80 Shore
Dimensões: Diversas
Aplicação: Barra Estabilizadora de Torção da Suspensão Dianteira
Compatível com o veículo: Ônibus MB OF 1721 - 2015 / OF 1724
Peso padrão: -

AB 52016



BARRA DE TORÇÃO ESTABILIZADORA MB ÔNIBUS - TRASEIRA (RETA)

Subst. o cód. original: A 3683200010 / A 3843200511
Embalagem: 2
Material: SAE e Borracha 80 Shore
Dimensões: Diversas
Aplicação: Barra Estabilizadora de Torção da Suspensão Traseira
Compatível com o veículo: Ônibus MB OF 1721 - 2015 / OF 1724

AB 14000



PONTA REPARO DO EIXO TANDEM TRASEIRO SCANIA - DUAS ROSCAS (INT. P-3,0 X EXT. P-2,0)

Subst. o cód. original: 1398067
Embalagem: 2
Material: Aço 1020 Cementado
Dimensões: Diversas
Aplicação: Eixo Tandem Traseiro / Lado Esquerdo e Lado Direito
Compatível veículo: Scania P / G / R 124 / G 400 / G 420 / G 440
Peso padrão: 23,300 KG

PRODUTOS RELACIONADOS:



AB 34002



AB 34003



AB 34004



AB 14002

AB 14001



PONTA REPARO DO EIXO TANDEM TRASEIRO SCANIA XT - DUAS ROSCAS (INT. P-3,0 X EXT. P-4,0)

Subst. o cód. original: 252497 / 2454945
Embalagem: 2
Material: Aço 1020 Cementado
Dimensões: Diversas
Aplicação: Eixo Tandem Traseiro / Lado Esquerdo e Lado Direito
Compatível veículo: Scania G 450 / G 460 / G 480 / G 500 / G 560
Peso padrão: 23,300



AB 34001



AB 34003



AB 34004



AB 14002

AB 33008



MANCAL DO ESTABILIZADOR VOLVO FM / FMX / FMX MAX - DIANTEIRO LE / LD

Subst. o cód. original: 20555319
Embalagem: 4
Material: GGG 40 Fundido
Dimensões: Diversas
Aplicação: Suporte do Estabilizador da Suspensão Dianteira - LE / LD
Compatível veículo: FH12 / FH16 / FM10 / FM12 / NH12 / FH / FM / FMX / FMX MAX / FH 4 / FM 4 / FMX 4
Peso padrão: 0,804 KG

AB 55004



PRODUTO NOVO EXCLUSIVO

BARRA ESTABILIZADORA DIANTEIRA VW CONSTELLATION

Subst. o cód. original: 2S0411053B
Embalagem: 2
Material: SAE 1020 e Borracha 80 Shore
Dimensões: Diâmetro 44mm x Comp. Maior 661mm x Comp. Menor 573mm x Altura 430mm
Aplicação: Estabilizador da Suspensão Dianteira
Compatível veículo: CONSTELLATION: 17 250E/24 250E/26 260E 31 260E/31 320E/31 370E/17 320E/24 320E // VW ONIBUS MOTOR DIANTEIRO: 17 210OD 15 180/15 190/17 210/17 230EOD // VW ONIBUS MOTOR TRASEIRO: 17 260EOT 18 320EOT // VW ONIBUS MOTOR TRASEIRO EURO V: 17 280OT/18 330OT VW WORKER: 13 180/15 180/17 310/18 310/17 220/26 220/26 260/23 220/23 310 31 260/31 310/17 250E/23 250E/24 250E/26 260E/31 260E/17 180/17 220/24 220 E FORD CARGO MEDIOS / PESADOS
Peso padrão: 16,500 KG

PRODUTOS RELACIONADOS:



AB 45018

AB 55005



HASTE DE REAÇÃO EM V ADAPTAÇÃO VW KIT COMPLETO COM SUPORTE REFORÇADO MAIS PARAFUSOS ESPECIAIS E PORCAS ESPECIAIS

Subst. o cód. original: 2T0511441 \ 2U0511441 \ BC454612AA 2RR512391A \ 97HU4612BA \ 2080052047
Embalagem: 2
Material: SAE 1020, Aço Forjado e Borracha 80 Shore
Dimensões: Diversas
Aplicação: Suspensão Traseira Superior Eixo
Compatível veículo: Volkswagen (6X4) CONSTELLATION: 17.250E/ 24.250E 26.260E/ 31.260E/ 31.320E/ 31.370E/ 17.320E/ 24.320/ VW WORKER (6X4) 13.180/ 15.180/ 17.310/ 18.310/ 17.220 26.220/ 26.260/ 23.220/ 23.310/ 31.260/ 31.310/ 17.250E/ 23.250E/ 24.250E/ 26.260E/31.260E/ 17.180/ 17.220/ 24.220 FORD CARGO MEDIOS / PESADOS 17.220/ 22.220/ 24.220 / 24.250 / 26.220 / 26.260 / 26.300 / 26.310/ 31.320/ 32.360 (6X4)
Peso padrão: 16,000 KG

PRODUTOS RELACIONADOS:



AB 45001



AB 54002

AB 34008



SUPORTE DA MOLA ELEVÇÃO TRUCK SCANIA SUSPENSÃO MISTA A AR (ADAPTAÇÃO) ALONGADO LE/LD

Subst. o cód. original: EXCLUSIVO ARBOLITE
Embalagem: 2
Material: GGG 40 Fundido
Dimensões: ALONGADO 100MM
Aplicação: Suporte Traseiro do Truck da Suspensão Mista / LE e LD
Compatível veículo: Todos os Caminhões Scania Linha P/G/R Truck Com Suspensão Mista a Ar
Peso padrão: -

AB 41007



CALÇO DE RODA PARA CAMINHÃO

Subst. o cód. original: EXCLUSIVO ARBOLITE
Embalagem: 2 unidades: Caminhão semirreboque, camionetas, caminhonetes, veículos mistos e etc;
4 unidades: Caminhão com reboque (Romeu e Julieta), bitrem, bitrenzão ou rodotrem;
6 unidades: Tri-trem.
Material: Borracha para 70 Shore
Dimensões: Comprimento 305 mm X Largura 160 mm X Altura 150 mm
Aplicação: Item de Segurança NBR 9735
Compatível com o veículo: Caminhões, Carretas, Trucks e Outros Implementos e Veículos de Carga Ônibus, Vans, Caminhonetes e Outros Veículos de Passageiros
Peso padrão: -

AB 41008



CALÇO DE RODA PARA CAMINHÃO

Subst. o cód. original: EXCLUSIVO ARBOLITE
Embalagem: 2 unidades: Caminhão semirreboque, camionetas, caminhonetes, veículos mistos e etc;
4 unidades: Caminhão com reboque (Romeu e Julieta), bitrem, bitrenzão ou rodotrem;
6 unidades: Tri-trem.
Material: Borracha para 70 Shore
Dimensões: Comprimento 205 mm X Largura 192 mm X Altura 300 mm
Aplicação: Item de Segurança NBR 9735
Compatível com o veículo: Caminhões, Carretas, Trucks e Outros Implementos e Veículos de Carga / Ônibus, Vans, Caminhonetes e Outros Veículos de Passageiros
Peso padrão: -

AB 41009

CALÇO DE RODA PARA CAMINHÃO

Subst. o cód. original: EXCLUSIVO ARBOLITE

Embalagem: 2 unidades: Caminhão semirreboque, camionetas, caminhonetes, veículos mistos e etc

4 unidades: Caminhão com reboque (Romeu e Julieta), bitrem, bitrenzão ou rodotrem;

6 unidades: Tri-trem.

Material: Borracha para 70 Shore

Dimensões: Comprimento 290 mm X Largura 220 mm X Altura 230 mm

Aplicação:Item de Segurança NBR 9735

Compatível com o veículo: Caminhões, Carretas, Trucks e Outros Implementos e Veículos de Carga / Ônibus, Vans, Caminhonetes e Outros Veículos de Passageiros

Peso padrão: -



AB 41010

CALÇO DE RODA PARA CAMINHÃO

Subst. o cód. original: EXCLUSIVO ARBOLITE

Embalagem: 2 unidades: Caminhão semirreboque, camionetas, caminhonetes, veículos mistos e etc

4 unidades: Caminhão com reboque (Romeu e Julieta), bitrem, bitrenzão ou rodotrem;

6 unidades: Tri-trem.

Material: Borracha para 70 Shore

Dimensões: Comprimento 380 mm X Largura 380 mm X Altura 280 mm

Aplicação:Item de Segurança NBR 9735

Compatível com o veículo: Caminhões, Carretas, Trucks e Outros Implementos e Veículos de Carga / Ônibus, Vans, Caminhonetes e Outros Veículos de Passageiros

Peso padrão: -

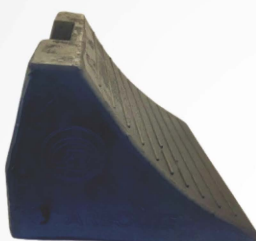

AB 46001

SUPORTE COXIM DA CABINE CARREGADEIRA CARTEPILLAR MODELOS 950L / 966L / 972L

Subst. o cód. original: 485-2984

Embalagem: 2

Material: SAE 1020 e Borracha 80 Shore

Dimensões: DIVERSOS

Aplicação: Suspensão da Cabine

Compatível veículo:950 / 966 L / 972 L

Peso padrão: 4,300 KG



AB 46002

SUPORTE COXIM DA CABINE ESCAVADEIRA KOMATSU MODELOS D51 / D55 / D61 (DIANTEIRA OU TRASEIRA)

Subst. o cód. original: 17A-54-46120

Embalagem: 2

Material: SAE 1020 e Borracha 80 Shore

Dimensões: Comprimento 130 mm X Largura 130 mm X Altura 155 mm

Aplicação: Suspensão da Cabine

Compatível veículo: D 51 / D 55 / D 61

Peso padrão: 4,700 KG



AB 12012

CHAPA DO JUMELO MB AROCS DIANTEIRA (LONGA)

Subst. o cód. original: EXCLUSIVO ARBOLITE

Embalagem: 10

Material: Chapa SAE 1020

Dimensões: Comprimento 259 mm X Espessura 12,7 mm X Entre Furos 190 mm X Furo 24,5 mm

Aplicação: Jumelo da Suspensão Dianteira / Parte Traseira

Compatível com o veículo:MB Arocs 3351K / 3353K / 4151K / 4851K / 4858K 6X4 E 8X4



MERCEDES BENZ

ARBOLITE.COM.BR |     @ARBOLITE





AB
ARBOLITE

MERCEDES BENZ

ARBOLITE.COM.BR

[@](#) [f](#) [in](#) [v](#) [@ARBOLITE](#)

AB 52001

HASTE DE REAÇÃO EM V MB AXOR

Subst. o cód. original: A 948.350.2705 \ A 948.350.1705
 A 948.350.2205 \ A 948.350.0905 \ A 948.350.2305
Embalagem: 01
Material: Aço Forjado, Tubo SAE 1020 e Borracha 80 Shore
Dimensões: Diversas
Aplicação: Suspensão Traseira Superior Eixo
Compatível com o veículo: Axor 3340 / 4140 / 2825 / 2831 / 2628K / B
 2825 / 2826KB / 2831K / B / 6X4 / 2825BK / 2826.2828BK / 2831 / 3131
 6X4 / 3340 / 3340S / K / 3344 / 3344S / K / 4140 / 4144
Peso padrão: 30,600 Kg



PRODUTOS RELACIONADOS:



AB 42006 AB 42007

AB 52002

HASTE DE REAÇÃO EM V MB ACTROS

Subst. o cód. original: A 948.350.2805 \ A 948.350.2905
Embalagem: 01
Material: Aço Forjado, Tubo SAE 1020 e Borracha 80 Shore
Dimensões: Diversas
Aplicação: Suspensão Traseira Superior Eixo
Compatível com o veículo: MB ACTROS 4148/4160/4844
Peso padrão: 33,600 Kg



PRODUTOS RELACIONADOS:



AB 42006 AB 42007

AB 52003

HASTE DE REAÇÃO EM V MB AXOR / ACTROS

Subst. o cód. original: A 9443500350 \ A 9443500505 \ A
 9483500405 \ A 9473500705 \ A 9473500905 \ A 9443500505
Embalagem: 01
Material: Aço Forjado, Tubo SAE 1020 e Borracha 80 Shore
Dimensões: Diversas
Aplicação: Suspensão Traseira Superior Eixo
Compatível com o veículo: Axor 2536S / 2540S / 2644S / 2628K / B / 2825 / 2826KB
 2831K / B / 6X4 / 2825BK / 2826 / 2828BK / 2831 / 3131 6X4 / 3340 / 3340S / 3340K
 3344 / 3344S / 4140 / 4144/ Actros 2631 / 2648 / 2655 / 3241 / 3248 / 2631K / 2658K
 2648K / 2655K / 2632K / 3231K / 3248K / 2631B / 2648B / 3231B / 3248B / 2641
Peso padrão: 21,600 Kg



PRODUTOS RELACIONADOS:



AB 42008 AB 42010

AB 52004

HASTE DE REAÇÃO EM V MB ACTROS

Subst. o cód. original: A 9423501005 \ A 9443500005 \ A 9.473500105
 A 9473501005 \ A 9423501505
Embalagem: 01
Material: Aço Forjado, Tubo SAE 1020 e Borracha 80 Shore
Dimensões: Diversas
Aplicação: SSuspensão Traseira Superior Eixo
Compatível com o veículo: Actros 1831L / 1848L / 1855L / 1860L
 1832L / 1844L / 2532L / 2555L / 2560L / 2548L / 2531L / 2536L
 2631L / 2660LS / 2660L / 2651L / 2631LK / 2658LK / 1831 / 1831S
 1831LS / 1835 / 1835L / 1835S / 1835LS / 2631LS / 2648LS / 1840 / 1840
 1840S / 1840LS / 1843 / 1843L / 1843S / 1843LS / 1848 / 1848S / 1848LS / 1853 / 1853L / 1853S / 1853LS / 1857L / 1857LS / 2531 / 2535L / 2540
 2540L / 2543 / 2543L / 2548 / 2548L / 2553 / 2631LS / 1832L / 1844L / 2532L / 2555L / 2560L / 2648L / 2631LK / 2658LK / 2631LS / 2660LS / 2648LS
Peso padrão: 21,600 Kg



PRODUTOS RELACIONADOS:



AB 42009 AB 42010

AB 52005

HASTE DE REAÇÃO EM V MB AXOR ÔNIBUS

Subst. o cód. original: A 3683500205
Embalagem: 01
Material: Aço Forjado, Tubo SAE 1020 e Borracha 80 Shore
Dimensões: Diversas
Aplicação: Suspensão Traseira Superior Eixo
Compatível com o veículo: Axor 3340K / S / 3341K / S / 3344K / 4140
 Ônibus: OH1626L / OH1622L / OH1623L / OH1621L / OF1721L / OF1724 / OF1728
Peso padrão: 21,800 Kg



PRODUTOS RELACIONADOS:



AB 42009 AB 43005

AB 52018

BARRA DE REAÇÃO RETA MB ÔNIBUS

Subst. o cód. original: A 6343501006 / A 6343501806 / A 6343503206 / A 6343502506
Embalagem: 01
Material: Aço Forjado, Tubo SAE 1020 e Borracha 80 Shore
Dimensões: Comprimento Entre Centros 560mm X Olhais 85mm X Entre Furos 130mm X Furo 19mm
Aplicação: Suspensão Traseira Inferior Eixo
Compatível com o veículo: MB Ônibus: O500 RSD
Peso padrão: 14,800kg



AB 52006 BARRA DE REAÇÃO RETA MB AXOR / ACTROS

Subst. o cód. original: A 947.350.0805
Embalagem: 01
Material: GGG 40 Fundido, Tubo SAE 1020 e Borracha 80 Shore
Dimensões: Comprimento Entre Centros 575 mm X Furo 21mm
Aplicação: Suspensão Traseira Inferior Eixo
Compatível com o veículo: Actros 2631B / 2648B / 3231B / 3248B
 2631K / 2658K / 2648K / 2655K / 3231K / 3248K / 2631 / 2648 / 2655
 3241 / 3248 / 2655S / 2536S / 2641 / Axor 2625K / B / 2628K / B / 2825
 2826KB / 2831K / B / 6X42825BK / 2826.2828BK / 2831 / 3131 6X4
 2540S / 2644S
Peso padrão: 12,000 Kg



PRODUTOS RELACIONADOS:



AB 42005

AB 52007 BARRA DE REAÇÃO RETA MB ACTROS

Subst. o cód. original: A 948.350.2505
Embalagem: 01
Material: GGG 40 Fundido, Tubo SAE 1020 e Borracha 80 Shore
Dimensões: Comprimento Entre Centros 625 mm X Furo 21 mm
Aplicação: Suspensão Traseira Inferior Eixo
Compatível com o veículo: Actros 3331 / 3360 / 3355 / 3331A / 3348A / 3331B
 3348B / 4140B / 4148B / 4141B / 3564 / 3331K / 3351K / 3348K / 3331AK
 3351AK / 3348AK / 4151K / 4148K / 4140AK / 4151AK / 3331S / 3355S / 3331AS
 3355AS / 3331AK / 3351AK / 3348AK / 4140K / 4151K / 4140AK / 4140K 8X4 / 3355AS
Peso padrão: 13,600 Kg



PRODUTOS RELACIONADOS:



AB 42003

AB 52008 BARRA DE REAÇÃO RETA MB AXOR / ACTROS

Subst. o cód. original: A 948.350.2405 \ A 948.350.0006 \ A 375.350.0106
Embalagem: 01
Material: GGG 40 Fundido, Tubo SAE 1020 e Borracha 80 Shore
Dimensões: Comprimento Entre Centros 575 mm X Furo 21 mm
Aplicação: Suspensão Traseira Inferior Eixo
Compatível com o veículo: Actros 2631 / 2648 / 2655 / 3331 / 3360 / 3355 / 3331A
 3348A / 3241 / 3248 / 4141 / 3331 / 3360 / 3355 / 3331A / 3348A / 3331B / 3348B / 4140B / 4148B / 4141B / 3331S / 3355S / 3331AS / 3355AS
 3331K / 3351K / 3348K / 3331AK 3351AK / 3348AK / 4140K / 4151K / 4148K / 4140AK / 4151AK / 3340 / 2536S / 2540S / 2641S / 2644S
 Axor 3340 / 3340S / K / 3344S / K / 4140 / 4144 / 2625 / 2628K / B / 2825 / 2826KB / 2831K / B / 6X4 / 2825BK / 2826BK / 2828BK / 2831
 3131 6X4 / 2536S / 2540S / 2641S / 2644S
Peso padrão: 13,000 Kg



PRODUTOS RELACIONADOS:



AB 42003

AB 52009 BARRA DE REAÇÃO RETA MB ATEGO / ATRON

Subst. o cód. original: A 345.320.7489 \ A 345.320.7589 \ A 393.320.0138
Embalagem: 01
Material: GGG 40 Fundido, Tubo SAE 1020 e Borracha 80 Shore
Dimensões: Comprimento Entre Centros 584 mm X Furo do Reparo 21 mm
Aplicação: Suspensão Traseira
Compatível com o veículo: MB Atego 2730 6X4/ Caminhões MB 2318L / 2418L / 2314L / 2414L
 2318L / 2418L / 2318LB / 2418LB / 2318LK / 2418LB / 2318LK / 2418LK / 2325LB / 2425LB / 2325LK
 2414 6X4 / 2418 / 2425LK / 2726 6X4 / 2428 6X4 / 2423K 6X4/ 2423B / 6X4 / Atron
Peso padrão: 14,500 Kg



PRODUTOS RELACIONADOS:



AB 42004

AB 52010 BARRA DE REAÇÃO RETA MB 2213

Subst. o cód. original: A 393.320.0132 \ A 345.350.7206
Embalagem: 01
Material: GGG 40 Fundido, Tubo SAE 1020 e Borracha 80 Shore
Dimensões: Comprimento Entre Centros 580mm X Furo do Reparo 19 mm
Aplicação: Suspensão Traseira
Compatível com o veículo: Caminhões MB 2213 6X4 / 2214 / 2216 / 2217 / 2013 / 2014 / 2017
 2219 / 2220 / LK-2213 / 2214 / 2216 / 2217 / 2219 / 2220 / LB-2213 / 2214 / 2216 / 2217 / 2219 / 2220 6X4
Peso padrão: 14,400 Kg



PRODUTOS RELACIONADOS:



AB 42012

AB 52011 BARRA DE REAÇÃO RETA MB 2638

Subst. o cód. original: A 659.350.3806 \ A 624.350.0406 \ A 659.350.1506
Embalagem: 01
Material: GGG 40 Fundido, Tubo SAE 1020 e Borracha 80 Shore
Dimensões: Comprimento Entre Centros 630 mm X Furo do Reparo 21 mm
Aplicação: Suspensão Traseira
Compatível com o veículo: Caminhões MB L2635 6X4 / LK2635 6X4
 LS2635 6X4 / L2638 / LK2638 / LS2638
Peso padrão: 18,000 Kg



PRODUTOS RELACIONADOS:



AB 42002

AB 52012

BRAÇO DA BARRA ESTABILIZADORA MB AXOR ACTROS TRASEIRA (COM BUCHA)

Subst. o cód. original: A 948.326.0547

Embalagem: 01

Material: GGG40 Fundido, Tubo SAE 1029 e Borracha 80 Shore

Dimensões: Olhal 74,60 mm X Comprimento Entre Centros 365 mm

Aplicação: Suporte da Barra Estabilizadora Traseira

Compatível com o veículo: Actros 2031S / 2055S / 2031AS / 2051AS / 1831

1831K / 1831L / 1848 / 1848K / 1848L / 1851K / 1855 / 1855L / 1860L / 2031

2031K / 2048 / 2048K / 1831AK / 1848AK / 1851AK / 2032A / 2631 / 2648

2655 / 3331 / 3360 / 2031AK / 2048AK / 3331 / 3331A / 3348A / 2531L / 2532L

2536L / 2555L / 2560L / 2548L / 3331K / 3351K / 4140K / 4151K / 4148K / 2640S / 2655S / 3331S / 3355 / 3355S / 3331AS / 3331AK / 3355AS

2631 / 2631B / 2648B / 3331B / 3348B / 2031 / 2055 / 2631K / 2658K / 2648K / 2655 / 2655K / 2632K / 3348K / 3231K / 3248K / 3231B / 3248B

3232B / 4140B / 4148B / 4141 / 4141B / 3360 / 3355 / 3241 / 3248 / 2536S / 2540S / 2641S / 2644S / 3355 / 2646 / 2651 6X4 / 3331AK / 3348AK

4140AK / 4151AK / Axor 2036A / 2825BK / 2826 / 2828BK / 2831 / 3340 / 3340S / 3340K / 3344 / 3344S / 3344K / 4140 / 4144 / 1933 4X2 / 3131-6X4

(Fora de estrada) / 2035S / 2040S / 2044S / 2625 / 2628K / B / 2825 / 2826KB / 2831K / B / 6X4

Peso padrão: 5,1800 Kg



PRODUTOS RELACIONADOS:

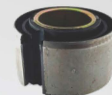

AB 42060



AB 32002

AB 32002

BRAÇO DA BARRA ESTABILIZADORA MB AXOR ACTROS TRASEIRA (SEM BUCHA)

Subst. o cód. original: A 948.326.0547

Embalagem: 01

Material: GGG40 Fundido

Dimensões: Olhal 74,60 mm X Comprimento Entre Centros 365 mm

Aplicação: Suporte da Barra Estabilizadora Traseira

Compatível com o veículo: Actros 2031S / 2055S / 2031AS / 2051AS / 1831 / 1831K

1831L / 1848 / 1848K / 1848L / 1851K / 1855 / 1855L / 1860L / 2031 / 2031K / 2048 / 2048K / 1831AK / 1848AK / 1851AK / 2032A

2631 / 2648 / 2655 / 3331 / 3360 / 2031AK / 2048AK / 3331 / 3331A / 3348A / 2531L / 2532L / 2536L / 2555L / 2560L / 2548L / 3331K

3351K / 4140K / 4151K / 4148K / 2640S / 2655S / 3331S / 3355 / 3355S / 3331AS / 3331AK / 3355AS / 2631 / 2631B / 2648B / 3331B / 3348B

2031 / 2055 / 2631K / 2658K / 2648K / 2655 / 2655K / 2632K / 3348K / 3231K / 3248K / 3231B / 3248B / 3232B / 4140B / 4148B / 4141 / 4141B

3360 / 3355 / 3241 / 3248 / 2536S / 2540S / 2641S / 2644S / 3355 / 2646 / 2651 6X4 / 3331AK / 3348AK / 4140AK / 4151AK / Axor 2036A / 2825BK

2826 / 2828BK / 2831 / 3340 / 3340S / 3340K / 3344 / 3344S / 3344K / 4140 / 4144 / 1933 4X2 / 3131-6X4 (Fora de estrada) / 2035S / 2040S

2044S / 2625 / 2628K / B / 2825 / 2826KB / 2831K / B / 6X4

Peso padrão: 4,145 Kg



PRODUTOS RELACIONADOS:



AB 52012



AB 42060

AB 32003

BRAÇO DA BARRA ESTABILIZADORA MB AXOR ACTROS DIANTEIRA (COM BUCHA)

Subst. o cód. original: A 943.323.0616 \ A 943.323.0211

A 000.323.7985 \ A 000.323.7585

Embalagem: 01

Material: GGG40 Fundido, Tubo SAE 1029 e Borracha 80 Shore

Dimensões: Olhal 64 mm X Comprimento Entre Centros 460 mm

Aplicação: Suporte da Barra Estabilizadora Dianteira

Compatível com o veículo: Actros 1831 / 1848 / 1855 / 1848K / 1831K / 1851K / 2031 / 2031K / 2032A / 2048 / 2048K / 1831AK / 1848AK

1851AK / 2031AK / 2048AK / 2631K / 2658K / 2531 / 2555 / 2631 / 2648 / 3331 / 3360 / 3355 / 3331A / 3348A / 3241 / 3248 / 4141 / 2648K

2655K / 2632K / 3331K / 3351K / 3348K / 3331AK / 3351AK / 3348AK / 4140K / 4151K / 4148K / 4140AK / 4151AK / 2031S / 2055S / 2031AS

2051AS / 2640S / 2655S / 2031AS / 2051AS / 2640S / 3331S / 3355S / 3331AS / 3355AS / 2631B / 2648B / 3331B / 3348B / 4140B / 4148B

4141B / 1831LS / 1846LS / 2031AS / 2051AS / 3331AS / 3355AS / Axor 1933 / 2533 / 2826K / B / 2831K / B / 6X4 / 2831 / 3131-6X4 / 2036A

2035S / 2040S / 2044S / 2636 / 2541 / 2544S / 2536S / 2540S / 2641 / 2644S / 2644S-6X2 / 3340 / 3340S / K / 3344 / 3344S / K / 4140 / 4144

Peso padrão: 4,320 Kg



PRODUTOS RELACIONADOS:



AB 42061



AB 32004

AB 32004

BRAÇO DA BARRA ESTABILIZADORA MB AXOR ACTROS DIANTEIRA (SEM BUCHA)

Subst. o cód. original: A 943.323.0616 \ A 943.323.0211 \ A 000.323.7985

A 000.323.7586

Embalagem: 01

Material: GGG40 Fundido

Dimensões: Olhal 64 mm X Comprimento Entre Centros 460 mm

Aplicação: Suporte da Barra Estabilizadora Dianteira

Compatível com o veículo: Actros 1831 / 1848 / 1855 / 1848K / 1831K / 1851K / 2031 / 2031K / 2032A / 2048 / 2048K / 1831AK / 1848AK

1851AK / 2031AK / 2048AK / 2631K / 2658K / 2531 / 2555 / 2631 / 2648 / 3331 / 3360 / 3355 / 3331A / 3348A / 3241 / 3248 / 4141 / 2648K

2655K / 2632K / 3331K / 3351K / 3348K / 3331AK / 3351AK / 3348AK / 4140K / 4151K / 4148K / 4140AK / 4151AK / 2031S / 2055S / 2031AS

2051AS / 2640S / 2655S / 2031AS / 2051AS / 2640S / 3331S / 3355S / 3331AS / 3355AS / 2631B / 2648B / 3331B / 3348B / 4140B / 4148B

4141B / 1831LS / 1846LS / 2031AS / 2051AS / 3331AS / 3355AS / Axor 1933 / 2533 / 2826K / B / 2831K / B / 6X4 / 2831 / 3131-6X4 / 2036A

2035S / 2040S / 2044S / 2636 / 2541 / 2544S / 2536S / 2540S / 2641 / 2644S / 2644S-6X2 / 3340 / 3340S / K / 3344 / 3344S / K / 4140 / 4144

Peso padrão: 3,645 Kg



PRODUTOS RELACIONADOS:



AB 42061



AB 32003

AB 42002

REPARO DA BARRA DE REAÇÃO RETA MB 2638

Subst. o cód. original: A 000.335.0413 \ A 000.350.0413

Embalagem: 6

Material: Aço Forjado e Borracha 80 Shore

Dimensões: Externo 95 mm X Entre Furos 153 mm X Furo 21 mm

Aplicação: Pontas da Barra de Reação Retra Suspensão Traseira

Compatível com o veículo: Caminhões MB L2635 6X4 / LK2635 6X4

LS2635 6X4 / L2638 / LK2638 / LS2638

Peso padrão: 3,720 Kg



PRODUTOS RELACIONADOS:



AB 52011

AB 42011 REPARO DA BARRA DE REAÇÃO RETA MB ATEGO

Subst. o cód. original: A 000.330.2011
 Embalagem: 6
 Material: Aço Forjado, SAE 1020 e Borracha 80 Shore
 Dimensões: Externo 75 mm X Entre Furos 130 mm X Furo 19 mm
 Aplicação: Pontas da Barra de Reação Retas Suspensão Traseira
 Compatível com o veículo: Caminhões Atego 2425 (1997 – 2015)/
 Ônibus O500 (1997 – 2015)
 Peso padrão: 2,120 Kg



AB 42003 REPARO DA BARRA DE REAÇÃO RETA MB AXOR / ACTROS

Subst. o cód. original: A 000.350.2705 \ A 0013.307.635
 Embalagem: 6
 Material: Aço Forjado e Borracha 80 Shore
 Dimensões: Externo 85 mm X Entre Furos 152 mm X Furo 21 mm
 Aplicação: Pontas da Barra de Reação Retas Suspensão Traseira
 Compatível com o veículo: Actros 2631 / 2648 / 2655 / 3331 / 3360 / 3355 / 3331A / 3348A / 3331B / 3348B / 4140B / 4148B / 4141B / 3331S / 3355S / 3331AS / 3355AS / 3331K / 3351K / 3348K / 3331AK / 3351AK / 3348AK / 4140K / 4151K / 4148K / 4140AK / 4151AK / 3340 / 2536S / 2540S / 2641S / 2644S / Axor 3340 / 3340S / K / 3344S / K / 4140 / 4144 / 2625 / 2628K / B / 2825 / 2826KB / 2831K / B / 6X4 / 2825BK / 2826BK / 2828BK / 2831 / 3131 6X4 / 2536S / 2540S / 2641S / 2644
 Peso padrão: 2,840 Kg



PRODUTOS RELACIONADOS:



AB 52008

AB 52007

AB 42004 REPARO DA BARRA DE REAÇÃO RETA MB ATEGO / ATRON

Subst. o cód. original: A 0013.307.635 \ A 000.350.2705
 Embalagem: 6
 Material: Aço Forjado e Borracha 80 Shore
 Dimensões: Externo 85 mm X Entre Furos 152 mm X Furo 21 mm
 Aplicação: Pontas da Barra de Reação Retas Suspensão Traseira
 Compatível com o veículo: MB ATRON 2318L / 2418L / 2314L / 2414L / 2318L / 2418L / 2318LB / 2418LB / 2318LK / 2418LB / 2318LK / 2418LK / 2325LB / 2425LB / 2325LK / 2414 6X4 / 2418 / 2425LK / 2726 6X4 / 2428 6X4 / 2423K 6X4 / 2423B / 6X4 / MB ATEGO 2730 6X4
 Peso padrão: 2,840 Kg



PRODUTOS RELACIONADOS:



AB 52009

AB 42005 REPARO DA BARRA DE REAÇÃO RETA MB AXOR / ACTROS

Subst. o cód. original: A 000.350.1313
 Embalagem: 6
 Material: Aço Forjado e Borracha 80 Shore
 Dimensões: Externo 75 mm X Entre Furos 152 mm X Furo 21 mm
 Aplicação: Pontas da Barra de Reação Retas Suspensão Traseira
 Compatível com o veículo: Actros 2631B / 2648B / 3231B / 3248B / 2631K / 2658K / 2648K / 2655K / 3231K / 3248K / 2631 / 2648 / 2655 / 3241 / 3248 / 2655S / 2536S / 2641 / Axor 2625K / B / 2628K / B / 2825 / 2826KB / 2831K / B / 6X4/2825BK / 2826.2828BK / 2831 / 3131 6X4 / 2540S / 2644S
 Peso padrão: 2,180 Kg



PRODUTOS RELACIONADOS:



AB 52006

AB 42006 REPARO DA HASTE DE REAÇÃO EM V MB AXOR ACTROS (PONTAS)

Subst. o cód. original: A 000.350.3705 \ A 000.350.4205
 Embalagem: 06
 Material: Aço Forjado, SAE 1020 e Borracha 80 Shore
 Dimensões: Externo 85 mm X Entre Furos 130 mm X Furo 23 mm
 Aplicação: Pontas da Haste de Reação em V Suspensão Traseira
 Compatível com o veículo: Actros 3331S / 3355S / 3331AS / 3355AS / 3331K / 3351K / 3348K / 3331AK / 3351AK / 3348AK / 4140K / 4151K / 4148K / 4140AK / 4151AK / 3331 / 3360 / 3355 / 3331A / 3348A / 3331B / 3348E / 4140B / 4148B / 3357S / 3353AS / 3331K / 3348K / 3340K / 3348AK / 3343AK / 4140K / 4148K / 4143K / 4140AK / 4148AK / 3331 / 3357 / 3353 / 3340A / Axor 3340 / 4140 / 2825 / 2831 / 2628K / B / 2825 / 2826KB / 2831K / B / 6X4 / 2825BK / 2826.2828BK / 2831 / 3131 / 6X4 (Fora de Estrada) / 3340 / 3340S / K / 3344 / 3344S / K / 4140 / 4144
 Peso padrão: 2,480Kg



PRODUTOS RELACIONADOS:



AB 52001

AB 52002

AB 42007 REPARO DA HASTE DE REAÇÃO EM V MB AXOR ACTROS (CENTRAL)

Subst. o cód. original: A 000.350.3605 \ A 000.350.4905
 Embalagem: 6
 Material: Aço Forjado e Borracha 80 Shore
 Dimensões: Externo 107,7 mm X Entre Furos 152 mm X Furo 25 mm
 Aplicação: Central da Haste de Reação em V Suspensão Traseira
 Compatível com o veículo: Actros 3331S / 3355S / 3331AS / 3355AS / 3331K / 3351K / 3348K / 3331AK / 3351AK / 3348AK / 4140K / 4151K / 4148K / 4140AK / 4151AK / 3331 / 3360 / 3355 / 3331A / 3348A / 3331B / 3348E / 4140B / 4148B / 3357S / 3353AS / 3331K / 3348K / 3340K / 3348AK / 3343AK / 4140K / 4148K / 4143K / 4140AK / 4148AK / 3331 / 3357 / 3353 / 3340A / Axor 3340 / 4140 / 2825 / 2831 / 2628K / B / 2825 / 2826KB / 2831K / B / 6X4 / 2825BK / 2826.2828BK / 2831 / 3131 / 6X4(Fora de estrada) / 3340 / 3340S / K / 3344 / 3344S / K / 4140 / 414
 Peso padrão: 4,00 KG



PRODUTOS RELACIONADOS:



AB 52001

AB 52002

AB 42009

REPARO DA HASTE DE REAÇÃO EM V E Y MB AXOR ACTROS (CENTRAL)

Subst. o cód. original: A 000.350.3105 \ A 000.350.2305 \ A 000.350.4005
Embalagem: 6

Material: Aço Forjado e Borracha 80 Shore

Dimensões: Externo 85 mm X Entre Furos 152 mm X Furo 25 mm

Aplicação: Central da Haste de Reação em V E Y Suspensão Traseira

Compatível com o veículo: Axor 2628K / B / 2825 / 2826KB / 2831K / B / 6X4

2825BK / 2826 / 2828BK / 2831 / 3131 6X4 / 3340 / 3340S / 3340K / 3344

3344S / 3344K / 4140 / 4144 / Actros 2631LK / 2658LK / 2631B / 2648B / 3231B / 3248B / 3232B / 2536S / 2540S / 2641 / 2644S / 2631 / 2648

2655 / 3241 / 3248 / 2631K / 2658K / 2655K / 3231K / 3248K / 2655S / 2646 / 2651S 6X4 / 1831L / 1848L / 1855L / 1860L / 1832L / 1844L / 2532L

2555L / 2560L / 2548L / 2531L / 2536L / 2631L / 2660LS / 2660L / 2651L / 2631LK / 2658LK / 1831 / 1831S / 1831LS / 1835 / 1835L / 1835S

1835LS / 2631LS / 2648LS / 1840 / 1840L / 1840S / 1840LS / 1843 / 1843L / 1843S / 1843LS / 1848 / 1848S / 1848LS / 1853 / 1853L / 1853S

1853LS / 1857L / 1857LS / 2531 / 2535L / 2540 / 2540L / 2543 / 2543L / 2548 / 2548L / 2553 / 2631LS / 1832L / 1844L / 2532L / 2555L / 2560L

2648L / 2631LK / 2658LK / 2631LS / 2660LS / 2648LS

Peso padrão: 2,720 Kg

PRODUTOS RELACIONADOS:



AB 52004



AB 52005

AB 42010

REPARO DA HASTE DE REAÇÃO EM V E Y MB AXOR / ACTROS (PONTAS)

Subst. o cód. original: A 000.350.3205 \ A 000.350.2205 \ A 000.350.4105

Embalagem: 6

Material: Aço Forjado, SAE 1020 e Borracha 80 Shore

Dimensões: Externo 75 mm X Entre Furos 130 mm X Furo 25 mm

Aplicação: Pontas da Haste de Reação em V E Y Suspensão Traseira

Compatível com o veículo: Axor 2628K / B / 2825 / 2826KB / 2831K / B / 6X4

2825BK / 2826 / 2828BK / 2831 / 3131 6X4 / 3340 / 3340S / 3340K / 3344 / 3344S

3344K / 4140 / 4144 / Actros 2631LK / 2658LK / 2631B / 2648B / 3231B / 3248B / 3232B / 2536S / 2540S / 2641 / 2644S / 2631 / 2648 / 2655 / 3241

3248 / 2631K / 2658K / 2655K / 3231K / 3248K / 2655S / 2646 / 2651S 6X4 / 1831L / 1848L / 1855L / 1860L / 1832L / 1844L / 2532L / 2555L / 2560L

2548L / 2531L / 2536L / 2631L / 2660LS / 2660L / 2651L / 2631LK / 2658LK / 1831 / 1831S / 1831LS / 1835 / 1835L / 1835S / 1835LS / 2631LS

2648LS / 1840 / 1840L / 1840S / 1840LS / 1843 / 1843L / 1843S / 1843LS / 1848 / 1848S / 1848LS / 1853 / 1853L / 1853S / 1853LS / 1857L

1857LS / 2531 / 2535L / 2540 / 2540L / 2543 / 2543L / 2548 / 2548L / 2553 / 2553L

Peso padrão: 2,020 Kg

PRODUTOS RELACIONADOS:

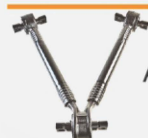

AB 52004



AB 52005

AB 42012

REPARO DA BARRA DE REAÇÃO RETA MB 2213

Subst. o cód. original: A 345.330.7285 \ A 345.586.7032

Embalagem: 6

Material: Aço Forjado e Borracha 80 Shore

Dimensões: Externo 85mm X Entre Furos 152mm X Furo 19mm

Aplicação: Pontas da Barra de Reação Retas Suspensão Traseira

Compatível com o veículo: Caminhões MB 2213 6X4 / 2214 / 2216 / 2217 / 2013 / 2014 / 2017 / 2219 / 2220 / LK-2213 / 2214 / 2216 / 2217

2219 / 2220 / LB-2213 / 2214 / 2216 / 2217 / 2219 / 2220 6X4

Peso padrão: 2,860 Kg

PRODUTOS RELACIONADOS:



AB 52010

AB 32005

COXIM DO MOTOR MB AXOR / ACTROS / AROCS (FUNDIDO)

Subst. o cód. original: A 941.241.5713 \ A 634.241.0513 \ A 634.241.0913 \ A 9.412.418.713 \ A 9.582.411.013

Embalagem: 02

Material: GGG 40 Fundido / SAE 1020 e Borracha 80 Shore

Dimensões: Diversas, Roscas: M18 X 1,5 E M14 X1,5

Aplicação: Parte Dianteira e Traseira do Motor

Compatível com o veículo: Axor 2032A / 2035S / 2040S / 2044S / 2636 / 2541 / 2544S / 2536S / 2540S / 2641 / 2644S / 2535S / 2644S 6X2

3340 / 3340S / K / 3344 / 3344S / K / 4140 / 4144 / 2533 / 2535 / 2640 6X2 / 2640 6X4 / 3344K / 2036 / 2041LS 4X2 / 2536 / 2541LS 6X2

Actros 2644S / 2636 / 2541 / 2641 / 2631B / 2648B / 3231B / 4148B / 3248B / 4141 / 4140AK / 3331B / 3348B / 4140B / 4141B / 2031 / 2031S

1846LS / 2536L / 2031AS / 2051AS / 2655S / 3331S / 3355S / 3331AS / 3355AS / 2531LS / 2555LS / 2631LS / 2660LS / 1831K / 1848K / 1851K

2031K / 1631AK / 1848AK / 2031AK / 2048AK / 2631K / 2655K / 3331K / 3351K / 3348K / 3331AK / 3351AK / 3348AK / 3248K / 4140AK / 4151K

/ 4140K / 4148K / 1831 / 1831L / 1848 / 1848L / 1855 / 2031 / 2644LS 6X2 / 2531 / 2555 / 3331 / 3360 / 3348A / 1844L / 2655 / 2648 / 3355

2532L / 2555L / 2560L / 2531L / 2548L / 2531L / 3241 / 3248 / 2648L / 2631L / 2660L / 2651L / 2651L / 2660L / 2651L Ônibus O500RSD / 27368X2 / 30 / O500RS

1941 / 30 / O500RSD / 2441 / 2443 / 30O500RSD / 2736 / 2741 / 2742 / 8X2 / 30 Arocs 4551AK

Peso padrão: 4,462Kg

AB 32006

COXIM DO MOTOR MB AXOR / ACTROS / AROCS (ALUMINIO)

Subst. o cód. original: A 941.241.5713 \ A 634.241.0513 \ A 634.241.0913 \ 9.412.418.713 \ 9.582.411.013

Embalagem: 2

Material: Alumínio / SAE 1020 e Borracha 80 Shore

Dimensões: Diversas, Roscas: M18 X 1,5 E M14 X1,5

Aplicação: Parte Dianteira e Traseira do Motor

Compatível com o veículo: Axor 2032A / 2035S / 2040S / 2044S / 2636 / 2541 / 2544S / 2536S / 2540S / 2641 / 2644S / 2535S / 2644S 6X2

3340 / 3340S / K / 3344 / 3344S / K / 4140 / 4144 / 2533 / 2535 / 2640 6X2 / 2640 6X4 / 3344K / 2036 / 2041LS 4X2 / 2536 / 2541LS 6X2

Actros 2644S / 2636 / 2541 / 2641 / 2631B / 2648B / 3231B / 4148B / 3248B / 4141 / 4140AK / 3331B / 3348B / 4140B / 4141B / 2031 / 2031S

1846LS / 2536L / 2031AS / 2051AS / 2655S / 3331S / 3355S / 3331AS / 3355AS / 2531LS / 2555LS / 2631LS / 2660LS / 1831K / 1848K / 1851K

2031K / 1631AK / 1848AK / 2031AK / 2048AK / 2631K / 2655K / 3331K / 3351K / 3348K / 3331AK / 3351AK / 3348AK / 3248K / 4140AK / 4151K

/ 4140K / 4148K / 1831 / 1831L / 1848 / 1848L / 1855 / 2031 / 2644LS 6X2 / 2531 / 2555 / 3331 / 3360 / 3348A / 1844L / 2655 / 2648 / 3355

2532L / 2555L / 2560L / 2531L / 2548L / 2531L / 3241 / 3248 / 2648L / 2631L / 2660L / 2651L Ônibus O500RSD / 27368X2 / 30 / O500RS

1941 / 30 / O500RSD / 2441 / 2443 / 30O500RSD / 2736 / 2741 / 2742 / 8X2 / 30 Arocs 4551AK

Peso padrão: 4,040 Kg

AB 42075

COXIM TRASEIRO DA SUSPENSÃO DO MOTOR MB / ONIBUS

Subst. o cód. original: A 6932400518 \ A 3822400118

Embalagem: 2

Material: GGG 40 Fundido / SAE 1020 e Borracha 80 Shore

Dimensões: Diversas / 4 FUROS ROSCAS M18X1,5 M16X1,5

Aplicação: Parte Traseira do Motor

Compatível com o veículo: OM 904 \ 906 \ 924 \ LA \ MB 1215C \ 1318 \ 1518 \ 1718M \ 1728S \ 2425 \ 2426K 2428 6X2 \ L 1218 \ L 1318 \ L 1418 \ L 1620 \ L 1622 \ LK 1218 \ LK 1624 \ O 500M \ 1725 \ OF 1115 \ OF 1119 \ OF 1218 \ OF 1319 \ OF 1722 \ OF 1724 \ OH 1115L \ OH 1315L \ OH 1418 \ OH 1526

Peso padrão: -



AB 42076

COXIM DIANTEIRO DA SUSPENSÃO DO MOTOR MB / ONIBUS

Subst. o cód. original: A 3682400217

Embalagem: 2

Material: GGG 40 Fundido / SAE 1020 e Borracha 80 Shore

Dimensões: Diversas

Aplicação: Parte Dianteira do Motor

Compatível com o veículo: OM 904 \ 906 \ 924 \ LA \ MB 1215C \ 1318 \ 1518 \ 1718M \ 1728S \ 2425 \ 2426K 2428 6X2 \ L 1218 \ L 1318 \ L 1418 \ L 1620 \ L 1622 \ LK 1218 \ LK 1624 \ O 500M \ 1725 \ OF 1115 \ OF 1119 \ OF 1218 \ OF 1319 \ OF 1722 \ OF 1724 \ OH 1115L \ OH 1315L \ OH 1418 \ OH 1526

Peso padrão: -



AB 42078

COXIM DO MOTOR DIANTEIRO MB AXOR - LE / LD

Subst. o cód. original: A 9402400817

Embalagem: 2

Material: GGG 40 Fundido / SAE 1020 e Borracha 80 Shore

Dimensões: Diversas

Aplicação: Parte Dianteira do Motor

Compatível com o veículo: Axor: 1823 - 1823AK - 1823K - 1833AK - 1833K - 1933 - 2523 - 2523K - 2528 - 2533 - 2623L - 2628B - 2628K - 2628L 2633B - 2633K - 2825 - 2826 - 2828 - 2831 - 3028B - 3028K - 3131 6X4 - 3228 Atego: 1823K - 1828AK - 1828K - 2628B - 2628K

Peso padrão: 2,100 KG



AB 42077

COXIM DO MOTOR DIANTEIRO MB / ACCELO / ATEGO / ONIBUS

Subst. o cód. original: A 6952400217 \ A 9402400217 \ A 9702400317 \ A 9792400017

Embalagem: 2

Material: GGG 40 Fundido / SAE 1020 e Borracha 80 Shore

Dimensões: Diversas

Aplicação: Parte Dianteira do Motor

Compatível com o veículo: MB1318/1618M/1718M/715/L1218/L1418/L1618/LK1218/LK1418 / Accelo 915/1016/ATEGO 1315/1418/1518/1718 1725/Onibus 1725/O500U/1725/OF1417/OF1418/OF1519OM924LA/OF1722/OH1418/OH1518/OMC1419/OMC

Peso padrão: -



AB 42017

COXIM DO RADIADOR MB / ÔNIBUS (INFERIOR)

Subst. o cód. original: A 0019873140

Embalagem: 06

Material: Tubo SAE 1020 e Borracha 80 Shore

Dimensões: Externo 36 mm X Altura do corpo 20 mm X Rosca M10 X 1,5

Aplicação: Suspensão do Quadro do Radiador

Compatível com o veículo: 608 / 608D / 1114 / 1214 / 1214C / 1214K / 1215 / 1215C / 1318 / 1414 / 1414K / 1418 / 1418K / 1618M / 1714 1714K / 1715 / 1718K / 1718M / 1720A / 1721 / 1721S / 1722S / 2414 6X4 / 2418 / 709 / 710 / 712 / 712C / 715 / 912 / 913 / 914 / 914 / 915 L 111 / L 1214 / L 1215 / L 1218 / L 1314 / L 1317 / L 1414 / L 1418 / L 1418E / L 1419 / L 1517 / L 1521 / L 1614 / L 1615 / L 1617 / L 1618 L 1619 / L 1620 / L 1621 / L 1622 / L 1625 / L 1633 / L 1714 / L 1718 / L 1721 / L 1725 / L 2121 / L 2314 / L 2318 / L 2325 / L 2414 / L 2418 / L 2425 / L 710 / L 710D / L 913D / LA 1418 / LA 2425 6X6 / LAK 1418 / LB 2318 / LB 2325 / LB 2418 / LB 2425 / LK 1214 / LK 1215 / LK 1218 LK 1314 / LK 1317 / LK 1414 / LK 1418 / LK 1614 / LK 1615 / LK 1618 / LK 1621 / LK 1714 / LK 1718 / LK 1721 / LK 2318 / LK 2418 / LK 2420 LS 1622 / LS 1625 / LS 1630 / LS 1633 Ônibus: LO 610 / LO 812 / LO 813D / LO 814 / LO 914 / LO 916 / O 500U / 1826 / OF 809 / OF 812

Peso padrão: 0,075Kg



AB 42018

COXIM DO RADIADOR MB / ÔNIBUS (SUPERIOR)

Subst. o cód. original: A 3825047012

Embalagem: 6

Material: Tubo SAE 1020 e Borracha 80 Shore

Dimensões: Externo 68 mm X Altura do Corpo 29,5 mm X Rosca M10 X 1,5

Aplicação: Suspensão do Radiador

Compatível com o veículo: Ônibus: O 309 / O 371R / O 371RS / O 371RSD / O 371RSE / O 371RSL / O 374RSD / O 400R / O 400RS O 400RSD / O 400RSDH / O 400RSE / O 400RSH / O 400RSL / O 400RSLH / O 400UP / O 400UPA / OF 1115 / OF 1215 / OF 1315 / OH 1115L OH 1418 / OH 1420 / OH 1421L / OH 1520 / OH 1521 / OH 1521L / OH 1621L / OH 1623G / OH 1625L / OH 1628L / OH 1630L / OH 1635L OH 1636L / OH 1721L / OHL 1421 / OMC 1421 / OMC 1421LN / OMC 1425 / OMC 1425ALN / OMC 1425L / OMC 1625 / OMC 1625ALN

Peso padrão: 0,235 Kg



AB 42023

BUCHA DA MOLA MB ATEGO

Subst. o cód. original: A 9703200344 \ A 9583200744

Embalagem: 10

Material: Tubo SAE 1020, Tubo Nylon e Borracha 80 Shore

Dimensões: Externo 65 mm X Interno 19 mm X Comprimento 95 mm

Aplicação: Olhal da Mola Dianteira / Parte Traseira

Compatível com o veículo: Caminhão MB 1726S 4X2-36 / ATEGO 1718 4X2-36 / 1719 4X2-36 / 1725 4X2-36 / 1726 4X2-36 / 1723 6X2 1729 / 2425 / 2428 / 2429 / 2425 6X2 / 1725A 4X4 / 1315 / 1418 / 1518

Peso padrão: 0,625 Kg



AB 42028 BUCHA DA MOLA MB / ÔNIBUS



Subst. o cód. original:A 0003222085
 Embalagem: 10
 Material: Tubo SAE 1020 e Borracha 80 Shore
 Dimensões: Externo 68mm X Interno 24,2mm X Comprimento 76mm
 Aplicação: Olhal da Mola Dianteira e Traseira / Parte Traseira
 Compatível com o veículo: Ônibus OH1421L / OH1621L / OH1623LG / OH1625L / OH1628L / OH1635L / OH1636L
 Peso padrão: 1,070 KG

AB 42029 BUCHA DA MOLA MB AXOR/ ACTROS/ AROCS - DIANTEIRA



Subst. o cód. original:A 0003223285 \ A 0003221285 \ A 0003222185 \ A 0003222285
 Embalagem: 10
 Material: Tubo SAE 1020 e Borracha 80 Shore
 Dimensões: Externo 62,5 mm X Interno 24,2 mm X Comprimento 96 mm
 Aplicação: Olhal da Mola da Suspensão Dianteira
 Compatível com o veículo: Caminhões MB Axor 1933 4X2 / 1933LS 4X2-36/1938S 1944S / 2533 6X2 / 2533 6X2-48 / 2035S / 2040S / 2044S / 2636 / 2541 / 2544S / 2536S / 2540S / 2641S / 2644S / 2535S / 2540S 2644S 6X2 / 3340 / 3340S / 3340K / 3344 / 3344S / 3344K / 4140 / 4144 / 2625 / 2628K / B / 2825 / 2826KB / 2831K / B / 6X4 / 2825BK / 2826 2828BK / 2831 / 3131 6X4/ Actros 4140B / 4148B / 4141B / 4140K / 4151K / 4148K / 2631LS / 2660LS / 2648LS / AROCS
 Peso padrão: 0,900KG

PRODUTOS RELACIONADOS:



AB 42030 BUCHA DA MOLA MB AXOR/ ACTROS - TRASEIRA



Subst. o cód. original:A 0003251385 \ A 0003250285 \ A 0003250785 \ A 0003250885
 Embalagem: 10
 Material: Tubo SAE 1020 e Borracha 80 Shore
 Dimensões: Externo 62,5 mm X Interno 24,2 mm X Comprimento 106 mm
 Aplicação: Olhal da Mola da Suspensão Traseira
 Compatível com o veículo: Caminhões MB Axor 1933 4X2 / 1933LS 4X2-36/1938S / 1944S / 2533 6X2 / 2533 6X2 / 2533 6X2-48 / 2035S 2040S / 2044S / 2636 / 2541 / 2544S / 2536S / 2540S / 2641S / 2644S / 2535S / 2540S / 2644S 6X2/ Actros 1831 / 1848 / 1855 / 2031 / 2048 3331 / 3360 / 3355 / 3331A / 3348A / 1831K / 1848K / 1851K / 2031K / 2048K / 1831AK / 1848AK / 1851AK / 2031AK / 2048AK / 2631 / 2648 2655 / 2648 / 3241 / 3248 / 2031S / 2055S / 2031AS / 2051AS / 3331S / 3355S / 3331AS / 3355AS / 2032A / 2036A / 2631K / 2658K / 2640S 2655S
 Peso padrão: 1,020 KG

AB 42031 BUCHA DA MOLA MB ATEGO / ATRON



Subst. o cód. original: A 9743200644
 Embalagem: 10
 Material: Tubo SAE 1020 e Borracha 80 Shore
 Dimensões: Externo 62,5 mm X Interno 18,3 mm X Comprimento 96 mm
 Aplicação: Olhal da Mola da Suspensão Dianteira
 Compatível com o veículo: Atego 1518 / 1725A 4X4 / 1718 4X2-36 / 1719 4X2-36 1725 4X2-36 / 1726 4X2-36 / 1723 / 1729 / 2425 / 2428 / 2429 / 2425 6X2 / Atron 2423
 Peso padrão: 1,060 KG

PRODUTOS RELACIONADOS:



AB 42032 BUCHA DA MOLA MB ATEGO / ATRON



Subst. o cód. original: A 9743200044
 Embalagem: 10
 Material: Tubo SAE 1020 e Borracha 80 Shore
 Dimensões: Externo 63,5 mm X Interno 22,2 mm X Comprimento 96 mm
 Aplicação: Olhal da Mola da Suspensão Traseira / Parte Dianteira
 Compatível com o veículo: Atego 1518 / 1725A 4X4 / 1718 4X2-36 / 1719 4X2-36 / 1725 4X2-36 1726 4X2-36 / 1723 / 1729 / 2425 / 2428 / 2429 / 2425 6X2 / Atron 2423
 Peso padrão: 0,990 KG

AB 42034 BATENTE DE MOLA MB AXOR - DIANTEIRO (BAIXO)



Subst. o cód. original: A 0003220144
 Embalagem: 6
 Material: Borracha 80 Shore
 Dimensões: Altura 90 mm X Largura Base 62 mm X Base 78,5 mm
 Aplicação: Separador de grampo da Suspensão Dianteira
 Compatível com o veículo: Axor 1933 4X2-36 / 45 / 1933LS 4X2-36 / 2533 6X2 / 2533 6X2 / 2533 6X2-48 / 2035S / 2040S / 2044S / 2636 2541 / 2544S / 2536S / 2540S / 2641S / 2644S / 2535S / 2540S / 2644S 6X2 / 3340 / 3340S / 3340K / 3344 / 3344S / 3344K / 4140 / 4144 2625 / 2628K / B / 2825 / 2826KB / 2831K / B / 6X4 / 2825BK / 2826 / 2828BK / 2831 / 3131 6X4
 Peso padrão: 0,195 Kg

AB 42037 BATENTE DA SUSPENSÃO MB / ÔNIBUS - TRASEIRO



Subst. o cód. original: A 3093200277
 Embalagem: 6
 Material: Tubo SAE 1020 e Borracha 80 Shore
 Dimensões: Altura Total 122 mm
 Aplicação: Suspensão Traseira
 Compatível com o veículo: Caminhões MB L710D / L913D / 710 / 913 / L710 / 712E-31,5 / 710-37 / 710-42,5 / 709 / 712E / 712 / 912 / 914 1114 / 710 / L608D / E / Ônibus LO812-42,5 / LO814-42,5 / LO712-37 / LO610 / LO712 / LO813D / LO812 / LO809 / LO814 / LO812 / OF809 OF812 / LO608D / LO708D / E / LFU608D
 Peso padrão: 0,420 Kg

AB 42038 BATENTE DA SUSPENSÃO MB / ÔNIBUS - TRASEIRO



Subst. o cód. original:A 3823227508
 Embalagem: 6
 Material: Chapa SAE 1020, Parafusos e Borracha 80 Shore
 Dimensões: Altura 84,5 mm X Largura 77 mm X Comprimento 142 mm
 Aplicação: Suspensão Traseira
 Compatível com o veículo: Ônibus OH1421L / OH1621L / OH1623LG / OH1625L / OH1628L / OH1635L / OH1636L
 Peso padrão: 1,220 KG

AB 42071 BATENTE DE MOLLA MB AXOR / ACTROS - DIANTEIRO (PASTILHA CANALETADA)



Subst. o cód. original:9433236184 \ 9583230084 \ A 9433238584
 Embalagem: 6
 Material: Chapa SAE 1020 e Borracha 80 Shore
 Dimensões: Espessura 15 mm X Comprimento 110 mm X Largura 84mm
 Aplicação: Feixe de Molas Dianteiro
 Compatível com o veículo: Axor 1933 4X2-36 / 45 / 1933LS 4X2-36 / 2533 6X2-48 / 2035S / 2040S / 2044S / 2636 / 2541 / 2544S / 2536S / 2540S / 2641 / 2644S / 2535S / 2540S / 2644S 6X2 / Actros 1831 / 1848 / 1855 / 2031 / 2048 / 1831L / 1848L / 1855L / 1860L / 2531 / 2555 / 2631 / 2648 / 2655 / 3331 / 3360 / 3355 / 2532L / 2555L / 2560L / 2548L / 2531L / 2536L / 2631L / 2648L / 2660L / 2651L / 2031S / 2055S / 1831LS / 1846LS / 1865LS / 1848LS / 2640S / 2655S / 3331S / 3355S / 2531LS / 2555LS / 2631LS / 2660LS / 2648LS
 Peso padrão: 0,230 KG

AB 42074 BATENTE DE MOLLA MB AXOR / ACTROS - DIANTEIRO (PASTILHA LISA)

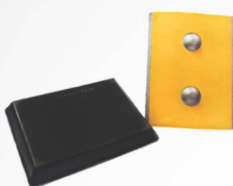

Subst. o cód. original:A 9433238684 \ A 9433235384
 Embalagem: 6
 Material: Chapa SAE 1020 e Borracha 80 Shore
 Dimensões: Espessura 13 mm X Comprimento 110 mm X Largura 84mm
 Aplicação: Feixe de Molas Dianteiro
 Compatível com o veículo: Axor 1933 4X2-36 / 45 / 1933LS 4X2-36 / 2533 6X2-48 / 2035S / 2040S / 2044S / 2636 / 2541 / 2544S / 2536S / 2540S / 2641 / 2644S / 2535S / 2540S / 2644S 6X2 / Actros 1831 / 1848 / 1855 / 2031 / 2048 / 1831L / 1848L / 1855L / 1860L / 2531 / 2555 / 2631 / 2648 / 2655 / 3331 / 3360 / 3355 / 2532L / 2555L / 2560L / 2548L / 2531L / 2536L / 2631L / 2648L / 2660L / 2651L / 2031S / 2055S / 1831LS / 1846LS / 1865LS / 1848LS / 2640S / 2655S / 3331S / 3355S / 2531LS / 2555LS / 2631LS / 2660LS / 2648LS
 Peso padrão: 0,220 KG

AB 12002 CHAPA DO JUMELO MB ACCELO - TRASEIRA (SEM ROSCA)



Subst. o cód. original: A 9793220020
 Embalagem: 10
 Material: Chapa SAE 1020
 Dimensões: Comprimento 170 mm X Espessura 8 mm X Largura 60 mm X Entre Furos 110 mm X Furo M18
 Aplicação: Mola Traseira da Suspensão / Parte Traseira
 Compatível com o veículo: MB Accelo 715C / 915C
 Peso padrão: 0,580 KG

PRODUTOS RELACIONADOS:



AB 12003

AB 12003 CHAPA DO JUMELO MB ACCELO - TRASEIRA (COM ROSCA)



Subst. o cód. original: A 9793220120
 Embalagem: 10
 Material: Chapa SAE 1020
 Dimensões: Comprimento 170 mm X Espessura 16 mm X Largura 60 mm X Entre Furos 110 mm X Furo M18 X 1,5
 Aplicação: Mola Traseira da Suspensão / Parte Traseira
 Compatível com o veículo: MB Accelo 715C/915C
 Peso padrão: 1,170 KG

PRODUTOS RELACIONADOS:



AB 12002

AB 12004 CHAPA DO JUMELO MB / ÔNIBUS - TRASEIRA



Subst. o cód. original: A 3193250320 \ A 3193250720
 Embalagem: 10
 Material: Chapa SAE 1020
 Dimensões: Comprimento 155 mm X Espessura 9,5 mm X Largura 55 mm X Entre Furos 94 mm X Furo 18mm
 Aplicação: Jumelo da Suspensão Traseira / Parte Traseira
 Compatível com o veículo: MB 712 / L608E / L708E / L608D / LO608D / LO708D / LO708E / LFU608D (Caminhão, Ônibus e Van)
 Peso padrão: 0,580 Kg

AB 12005 CHAPA DO JUMELO MB / ÔNIBUS - DIANTEIRA



Subst. o cód. original: A 6673220020
 Embalagem: 10
 Material: Chapa SAE 1020
 Dimensões: Comprimento 155 mm X Espessura 9,5 mm X Largura 55 mm x Entre Furos 94 mm X Furo 12,5 mm
 Aplicação: Jumelo da Suspensão Dianteira / Parte Traseira
 Compatível com o veículo: Caminhões MB L710D / L913D / 712E / 712 31,5 / 913 / 709 / 710 / 712 / 912 / 914 3 / 4 / 1114 Ônibus LO813D / LO814 / 914 42 / LO712 37 / LO812 / LO814 / LO610 / LO712 / LO812 LO809 / LO814 / OF809 / OF812
 Peso padrão: 0,600 Kg

AB 12006 CHAPA DO JUMELO MB ATEGO / ATRON - DIANTEIRA (RETA)



Subst. o cód. original: A 9743250120 \ A 9583220220
 Embalagem: 10
 Material: Chapa SAE 1020
 Dimensões: Comprimento 230 mm X Espessura 12,7 mm X Largura 59,5 mm X Entre Furos 175 mm X Furo 19 mm
 Aplicação: Jumelo da Suspensão Dianteira / Parte Traseira
 Compatível com o veículo: Caminhão MB 1726S 4X2-36 / Atego 1718 4X2-36 / 1719 4X2-36 / 1725 4X2-36 / 1726 4X2-36 / 1723 6X2 / 1729 / 2425 / 2428 / 2429 / 2425 6X2 / 1725A 4X4 / 1315 / 1418 / 1518 / Atron 2423
 Peso padrão: 0,600 Kg

AB 12008

CHAPA DO JUMELO MB AXOR / ACTROS - DIANTEIRA (SEM ROSCA)

Subst. o cód. original: A 941.322.0020

Embalagem: 10

Material: Chapa SAE 1020

Dimensões: Comprimento 185 mm X Espessura 12,7 mm X Largura 70 mm X Entre Furos 116 mm X Furo 24,5 mm

Aplicação: Jumelo da Suspensão Dianteira / Parte Traseira

Compatível com o veículo: Caminhões MB Axor 1933 4X2 / 1933LS 4X2-36/1938S / 1944S / 2533 6X2 / 2533 6X2 / 2533 6X2-48 / 1938 1944S / 1938S / 2035S / 2040S / 2044S / 2636 / 2541 / 2544S / 2536S / 2540S / 2641S / 2644S / 2535S / 2540S / 2644S 6X2 / 3340 / 3340S 3340K / 3344 / 3344S / 3344K / 4140 / 4144 / 6X4 / Actros 4140B / 4148B / 4141B / 4140K / 4151K / 4148K / 2631LS / 2660LS 2648LS 6X4 4 8X4

Peso padrão: 1,110 KG



AB 12009

CHAPA DO JUMELO MB ATEGO TRASEIRA (SEM ROSCA)

Subst. o cód. original: A 974.325.0320

Embalagem: 10

Material: Chapa SAE 1020

Dimensões: Comprimento 188 mm X Espessura 12,7 mm X Largura 70 mm X Entre Furos 115 mm X Furo 23 mm

Aplicação: Jumelo da Suspensão Traseira / Parte Traseira

Compatível com o veículo: MB Atego 1718 / 1518

1418 / 1318 / 1315

Peso padrão: 1,200 KG



AB 12007

CHAPA DO JUMELO MB ATEGO / ATRON - DIANTEIRA (CURVA)

Subst. o cód. original: A 9743250020 \ A 9583220320

Embalagem: 10

Material: Chapa SAE 1020

Dimensões: Comprimento 230 mm X Espessura 12,7 mm X Largura 59,5 mm X Entre Furos 175 mm X Furo 19 mm

Aplicação: Jumelo da Suspensão Dianteira / Parte Traseira

Compatível com o veículo: Caminhão MB 1726S 4X2-36 / Atego 1718 4X2-36 / 1719 4X2-36 / 1725 4X2-36 / 1726 4X2-36 / 1723 6X2 / 1729 2425 / 2428 / 2429 / 2425 6X2 / 1725A 4X4 / 1315

Peso padrão: 1,325 KG



AB 12010

CHAPA LÂMINA DO BATENTE DE MOLA MB AXOR / ACTROS - TRASEIRO

Subst. o cód. original: A 9483250026

Embalagem: 10

Material: Chapa SAE 1020

Dimensões: Comprimento Total: 135 mm X Altura: 8 mm X

Largura: 30,50 mm X Entre Furos: 100 mm

Aplicação: Pontas do Feixe de Molas do Eixo Traseiro

Compatível com o veículo: Actros 2641 / 2644S / 2631 / 2648 / 2655 / 2648 / 3331 / 3360 / 3355 / 2640S / 3331S / 3355S / 2631K 2658K / 2648K / 2655K / 2632K / 3331K / 3351K / 3348K / 2631B / 2648B / 3331B / 3348B / Axor 2641 / 2644S

Peso padrão: 0,226 KG



PRODUTOS RELACIONADOS:



AB 42042



AB 42041

AB 22006

PINO DA MOLA MB / ÔNIBUS - DIANTEIRO

Subst. o cód. original: A 3523220530 \ A 3453227030 \ A 3413227230 \ A 3923227030

Embalagem: 10

Material: SAE 1045 Temperado e Revenido

Dimensões: Corpo 25 mm X Comprimento 130 mm X Trava Direita x Furo graxeiro 3/8

Aplicação: Olhal da Mola Dianteira e Algema da Suspensão Dianteira

Compatível com o veículo: Caminhões MB L911 / L1112 / LS1112 / L914 / L1114 / LS1114 / LK1114 / LA1114 / L1313 / L1314 / L1316 L1513 L1514 / L1516 / LK1313 / LK1314 / LK1316 / LS1313 / LS1314 / LS1316 / LK1513 / LK1514 / LK1516 / LA1313 / LA1314 / LA1317 / LAK1313 LAK1314 / LAK1317 / L1517 / L1518 / LS1517 / LS1518 / LK1518 / L2213 / L2214 / L2216 / L2217 / L2013 / L2014 / L2017 / LK2213 / LK2214 LB2213 / LB2214 / L1521 / LK1514 Ônibus LO911 / LO1112 / LA1112 / LO1114 / LO914

Peso padrão: 0,460 KG



AB 12013

TAMPA DO MANCAL DE ARTICULAÇÃO TRASEIRO

EIXO TANDEM MB AXOR / ACTROS

Subst. o cód. original: A 9473250013

Embalagem: 10

Material: Chapa SAE 1020

Dimensões: Diversas

Aplicação: Mancal Traseiro Central Eixo Tandem / Lado Esquerdo e Lado Direito

Compatível com o veículo: Actros 3340 / 2631 / 2648 / 2655 / 3331 / 3360 / 3355

3331A / 3348A / 3241 / 3248 / 4141 / 2640S / 2655S 3331S / 3355S / 3331AS / 3355AS / 2631K / 2658K / 2648K / 2655K / 2632K / 3331K 3351K / 3348K / 3331AK / 3351AK / 3348AK / 3231K 3248K / 4140K / 4151K / 4148K / 2631B / 2648B / 3331B / 3348B / 3231B / 3248B / 3232B 4140B / 4148B / 4141B / 4140AK / 4151AK Axor 2625 / 2628K / B / 2825 / 2826KB / 2831K / B / 6X4 / 2825BK / 2826 / 2828BK / 2831 / 3131 6X4 / 3340S / K / 3344 / 3344S / K / 4140 / 4144 / 3340S / K / 3344 / 3344S / K / 4140 / 4143

Peso padrão: 0,300 Kg



PRODUTOS RELACIONADOS:



AB 42073



AB 32009



AB 62001



AB 32008

AB 42041

BATENTE DE MOLA MB AXOR / ACTROS TRASEIRO (PE DE ELEFANTE DA MOLA) ALTO

Subst. o cód. original: A 000.325.0796 \ A 000.325.0596 \ A 000.325.0184

Embalagem: 4

Material: Chapa SAE 1020 e Borracha 80 Shore

Dimensões: Altura 150 mm X Comprimento Maior 230 mm X

Comprimento Menor 208 mm X Largura Maior 165 mm X Largura Menor 134 mm

Aplicação: Pontas Do Feixe de Mola Traseiro / Suspensão Parabolica

Compatível com o veículo: Actros 3340 / 2631 / 2648 / 2655 / 3331 / 3360 / 3355 / 3331A / 3348A / 3241 / 3248 / 4141 / 2640S / 2655S / 3331S 3355S / 3331AS / 3355AS / 2631K / 2658K / 2648K / 2655K / 2632K / 3331K / 3351K / 3348K / 3331AK / 3351AK / 3348AK / 3231K / 3248K / 4140K / 4151K / 4148K / 2631B / 2648B / 3331B / 3348B / 3231B / 3248B / 3232B / 4140B / 4148B / 4141B / 4140AK / 4151AK / Axor 2625 2628K / B / 2825 / 2826KB / 2831K / B / 6X4 / 2825BK / 2826 / 2828BK / 2831 / 3131 / 6X4 / 3340S / K / 3344 / 3344S / K / 4140 / 4144

3340S / K / 3344 / 3344S / K / 4140 / 4144

Peso padrão: 10,080 Kg

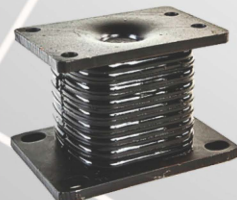

PRODUTOS RELACIONADOS:



AB 12010

AB 42042

BATENTE DE MOLA MB AXOR / ACTROS TRASEIRO (PE DE ELEFANTE DA MOLA) BAIXO

Subst. o cód. original: A 0003250896 \ A 0003250496

A 0003250696 \ A 0003241308

Embalagem: 4

Material: Chapa SAE 1020 e Borracha 80 Shore

Dimensões: Altura 118,5 mm X Comprimento Maior 230 mm X Comprimento

Menor 208 mm X Largura Maior 165 mm X Largura Menor 134 mm

Aplicação: Pontas Do Feixe de Mola Traseiro / Suspensão Parabólica

Compatível com o veículo: Actros 2641 / 2644S / 2631 / 2648 / 2655 / 2648 / 3331 / 3360 / 3355 / 2640S / 2655S / 3331S / 3355S / 2631K / 2658K / 2648K / 2655K / 2632K / 3331K / 3351K / 3348K / 2631B / 2648B / 3331B / 3348B / Axor 2641 / 2644S

Peso padrão: 8,800 KG

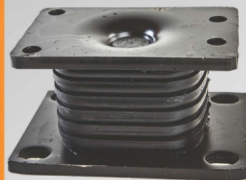

PRODUTOS RELACIONADOS:



AB 12010

AB 42043

BUCHA DA BARRA ESTABILIZADORA MB / ÔNIBUS (PONTAS) - SUSPENSÃO PNEUMÁTICA

Subst. o cód. original: A 9423260050

Embalagem: 6

Material: SAE 1020 e Borracha 80 Shore

Dimensões: Externo 88,50 mm X Entre Furos 130 mm X Furo 20,50 mm

Aplicação: Barra Estabilizadora Traseira da Suspensão Pneumática

Compatível com o veículo: Actros 1823L / 1823LS / 1831 / 1831L / 1831LS / 1832L / 1833L / 1833LS / 1835L / 1835LS / 1843L / 1843LS

1844L / 1846LS / 1848L / 1848LS / 1857LS - 1860L / 1865LS / 1923L / 1929L / 2223L / 2229L / 2432LS / 2436LS / 2443LS / 2455LS

2528L / 2529L / 2531L / 2531LS / 2532L / 2533L / 2535L / 2535LS / 2536L / 2543L / 2543LS / 2548L / 2553L / 2553LS / 2555L / 2555LS

2557L / 2560L / 2628L / 2631L / 2631LK / 2631LS / 2633L / 2633L 6X2 / 2633L 6X4 / 2640LK / 2640LS / 2648L / 2648LS / 2657L / 2657LK

2657LS / 2658LK / 2660L / 2660LS / 3233L 8X4 Ônibus: OF 1721L / OF 1724L / OH 1115L / OH 1215L / OH 1315L / OH 1521L / OH 1618L

OH 1621L / OH 1622L / OH 1623 / OH 1623L / OH 1626L / OH 1626L / OH 1719LE / OH 1721 / OHL 1621

Peso padrão: 2,920 KG



AB 42044

BUCHA DA BARRA ESTABILIZADORA MB SPRINTER

Subst. o cód. original: A 9043230085

Embalagem: 20

Material: Borracha 80 Shore

Dimensões: Interno 25 mm X Comprimento 30 mm

Aplicação: Barra Estabilizadora Dianteira

Compatível com o veículo: Sprinter 308CDI / 311CDI / 313CDI / 316CDI / 208CDI / 211CDI / 213CDI / 408CDI / 411CDI / 413CDI / 416CDI

216CDI / 310D / 312D / 412D

Peso padrão: 0,020 KG

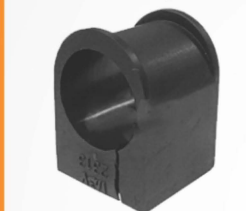

AB 42045

BUCHA DA BARRA ESTABILIZADORA MB SPRINTER

Subst. o cód. original: A 9013260081 \ A 9013260181

Embalagem: 20

Material: Borracha 80 Shore

Dimensões: Externo 32,8mm X Interno 21,5 mm X Comprimento 38,2 mm

Aplicação: Barra Estabilizadora Traseira

Compatível com o veículo: Sprinter 308CDI / 311CDI / 313CDI / 316CDI / 208CDI / 211CDI / 213CDI / 408CDI / 411CDI / 413 CDI

416CDI / 216 CDI / 310D / 312D / 412D

Peso padrão: 0,030 KG



AB 42050

BUCHA DA BARRA ESTABILIZADORA MB

ÔNIBUS (PONTAS) - BI-PARTIDA

Subst. o cód. original: A 3143260481 \ A 3143260153

Embalagem: 20

Material: Borracha 80 Shore

Dimensões: Externo Maior 32 mm X Externo Menor 25 mm

X Interno 18 mm X Comprimento 15 mm

Aplicação: Pontas da Barra Estabilizadora Dianteira e Traseira

Compatível com o veículo: Caminhões MB L608D / LO608D / L608E / LO708D / LO708D / LO708E / L708E

Ônibus LFU608D914C / 915E / 712C Ônibus LO712-37 / LO813D / LO812 / LO809

Peso padrão: 0,004 Kg



PRODUTOS RELACIONADOS:



AB 42055

AB 42056

BUCHA DA BARRA ESTABILIZADORA MB AXOR / ACTROS

Subst. o cód. original: A 0003262681 \ A 0003263281

Embalagem: 8

Material: SAE 1020 e Borracha 80 Shore

Dimensões: Externo 64 mm X Interno 47 mm X Comprimento 56 mm

Aplicação: Barra Estabilizadora Traseira

Compatível com o veículo: Actros 3231B / 3248B / 3232B / 4140B / 4148B / 4141B

3231K / 3248K / 4140K / 4151K / 4148K / 4140AK / 4151AK / 2031K

2048K / 1831AK / 1848AK / 1851AK / 2031AK / 2048AK / 1831 / 1848 / 1855 / 2031 / 2048

2531 / 2555 / 2631 / 2648 / 2655 / 3331 / 3360 / 3355 / 3331A

3348A / 2532L / 2555L / 2560L / 2548L / 2031S / 2055S / 2031AS / 2051AS / Axor 1933

4X2 / 2035S / 2040S / 2044S / 2032A / 2036A

Peso padrão: 0,180 Kg



AB 42057 BUCHA DA BARRA ESTABILIZADORA MB AXOR / ACTROS



Subst. o cód. original: A 0003262481 \ A 0003262981
Embalagem: 8
Material: SAE 1020 e Borracha 80 Shore
Dimensões: Externo 51,5 mm X Interno 38,5 mm X Comprimento 55,5 mm
Aplicação: Barra Estabilizadora Dianteira
Compatível com o veículo: Actros 2640S / 2655S / 2631K / 2658K / 2648K / 2655K / 2632K / 2631B / 2648B / 3331S / 3355S / 3331B / 3348B / 3231K / 3248K / 4140K / 4151K / 4148K / Axor 2536S / 2540S / 2641S / 2644S / 2825BK / 2826BK / 2831 / 3131 6X4 / 3340 / 3340S / 3340K / 3344 / 3344S / 3344K / 4140 / 4144 / 2625K / 2628B / 2825KB / 2826KB / 2831K 6X4 / 2831B 6X4
Peso padrão: 0,100 KG

PRODUTOS RELACIONADOS:



AB 42061

AB 42058 BUCHA DA BARRA ESTABILIZADORA MB AXOR / ACTROS



Subst. o cód. original: A 0003265181
Embalagem: 8
Material: Tubo SAE 1020 e Borracha 80 Shore
Dimensões: Externo 75 mm X Interno 52 mm X Comprimento 56,5 mm
Aplicação: Barra Estabilizadora Traseira
Compatível com o veículo: Actros 2031S / 2055S / 2031AS / 2051AS / 1831 / 1831K / 1831L / 1848 / 1848K / 1848L / 1851K / 1855 / 1855L / 1860L / 2031 / 2031K / 2048 / 2048K / 1831AK / 1848AK / 1851AK / 2032A / 2631 / 2648 / 2655 / 3331 / 3360 / 2031AK / 2048AK / 3331 / 3331A / 3348A / 2531L / 2532L / 2536L / 2555L / 2560L / 2548L / 3331K / 3351K / 4140K / 4151K / 4148K / 2640S / 2655S / 3331S / 3355 / 3355S / 3331AS / 3331AK / 3355AS / 2631 / 2631B / 2648B / 3331B / 3348B / 2031 / 2055 / 2631K / 2658K / 2648K / 2655 / 2655K / 2632K / 3348K / 3231K / 3248K / 3231B / 3248B / 3232B / 4140B / 4148B / 4141 / 4141B / 3360 / 3355 / 3241 / 3248 / 2536S / 2540S / 2641S / 2644S / 3355 / 2646 / 2651 6X4 / 3331AK / 3348AK / 4140AK / 4151AK Axor 2036A / 2825BK / 2826 / 2828BK / 2831 / 3340 / 3340S / 3340K / 3344 / 3344S / 3344K / 4140 / 4144 / 1933 4X2 / 3131-6X4(Fora de estrada) / 2035S / 2040S / 2044S / 2625 / 2628K / B / 2825 / 2826KB / 2831K / B / 6X4
Peso padrão: 0,445 Kg

PRODUTOS RELACIONADOS:



AB 52012

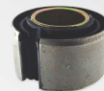

AB 42060

AB 42059 BUCHA DA BARRA ESTABILIZADORA MB AXOR / ACTROS



Subst. o cód. original: A 000.326.5081
Embalagem: 8
Material: Tubo SAE 1020 e Borracha 80 Shore
Dimensões: Externo 75 mm X Interno 47mm X Comprimento 56,5 mm
Aplicação: Barra Estabilizadora Traseira
Compatível com o veículo: Axor 2625 / 2628K / B / 2826KB / 2831K / B / 6X4 / 2825B / K / 2826.2828BK / 2831 / 3131 / 6X4 / Actros 1831 / 1848 / 1855 / 2031 / 2048 / 2631 / 2648 / 2655 / 3331 / 3360 / 3355 / 3331A / 3348A / 3241 / 3248 / 2631K / 2658K / 2648K / 2655K / 2632K / 3331K / 3351K / 3348K / 3331AK / 3351AK / 3348AK / 3231K / 3248K / 4140K / 4151K / 4148K / 4140AK / 4151AK / 2640S / 2655S / 3331S / 3355S / 3331AS / 3355AS / 2631B / 2648B / 3331B / 3348B / 3231B / 3248B / 3232B / 3248B / 4140B / 4148B / 4141B / 2640S / 2655S / 3331S / 3355S
Peso padrão: 0,460 KG

PRODUTOS RELACIONADOS:



AB 52012

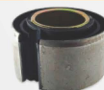

AB 42060

AB 42064 BUCHA DA BARRA ESTABILIZADORA MB AXOR / ACTROS



Subst. o cód. original: A 0003264481
Embalagem: 8
Material: Tubo SAE 1020 e Borracha 80 Shore
Dimensões: Externo 78 mm X Interno 57,5 mm X Comprimento 56,5 mm
Aplicação: Barra Estabilizadora Traseira
Compatível com o veículo: Actros 1831 / 1831L / 1832L / 1844L / 1848 / 1848L / 1855 / 1855L / 1860L / 2031 / 2048 / 2548L / 2531L / 2532L / 2536L / 2555L / 2560L / 2631 / 2631L / 2648 / 2648L / 2660L / 2651L / 3331 / 3331A / 3348A / 3355 / 3360 / 2532L / 2555L / 2548L / 3241 / 3248 / 3348A / 3331K / 3351K / 3348K / 3231K / 3248K / 3331B / 3348B / 3231B / 3248B / 3232B / 2631K / 2658K / 2648K / 2655K / 2632K / 4140 / 4140B / 4148B / 4141B / 4141 / 2640S / 2655S / 3331S / 3355S / 3231K / 3248K / 4140K / 4151K / 4148K / 2631K / 2658K / 2648K / 2655K / 2632K / 2631B / 2648B / 3231B / 3248B / 3232B / 3331AK / 3351AK / 3348AK / 4140AK / 4151AK / 3331AS / 3355AS Axor 2032A / 2036A / OF1218 / 44 / OF1319 / 44 /
Peso padrão: 0,220 Kg

PRODUTOS RELACIONADOS:



AB 52012



AB 42060

AB 42060 BUCHA DO BRAÇO ESTABILIZADOR MB AXOR / ACTROS

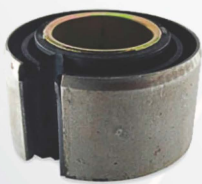

Subst. o cód. original: A 0003238185 \ A 9583230085
Embalagem: 8
Material: Tubo SAE 1020 e Borracha 80 Shore
Dimensões: Externo 80 mm X Interno 40 mm X Comprimento 45,5 mm
Aplicação: Braço Da Barra Estabilizadora Traseira
Compatível com o veículo: Axor 2625 / 2628K / B / 2826KB / 2831K / B / 6X4 / 2825B / K / 2826.2828BK / 2831 / 3131 / 6X4 / Actros 1831 / 1848 / 1855 / 2031 / 2048 / 2631 / 2648 / 2655 / 3331 / 3360 / 3355 / 3331A / 3348A / 3241 / 3248 / 2631K / 2658K / 2648K / 2655K / 2632K / 3331K / 3351K / 3348K / 3331AK / 3351AK / 3348AK / 3231K / 3248K / 4140K / 4151K / 4148K / 4140AK / 4151AK / 2640S / 2655S / 3331S / 3355S / 3331AS / 3355AS / 2631B / 2648B / 3331B / 3348B / 3231B / 3248B / 3232B / 3248B / 4140B / 4148B / 4141B / 2640S / 2655S / 3331S / 3355S
Peso padrão: 0,600 Kg

PRODUTOS RELACIONADOS:



AB 32002



AB 52012



AB 42056



AB 42058



AB 42059

AB 42061 BUCHA DO BRAÇO ESTABILIZADOR MB AXOR / ACTROS



Subst. o cód. original: A 0003237985 \ 0003237585
Embalagem: 8
Material: Tubo SAE 1020 e Borracha 80 Shore
Dimensões: Externo 70 mm X Interno 40 mm X Comprimento 45,0 mm
Aplicação: Braço Da Barra Estabilizadora Dianteira
Compatível com o veículo: Axor 2625 / 2628K / B / 2826KB / 2831K / B / 6X4 / 2825B / K / 2826.2828BK / 2831 / 3131 / 6X4 / Actros 1831 / 1848 / 1855 / 2031 / 2048 / 2631 / 2648 / 2655 / 3331 / 3360 / 3355 / 3331A / 3348A / 3241 / 3248 / 2631K / 2658K / 2648K / 2655K / 2632K / 3331K / 3351K / 3348K / 3331AK / 3351AK / 3348AK / 3231K / 3248K / 4140K / 4151K / 4148K / 4140AK / 4151AK / 2640S / 2655S / 3331S / 3355S / 3331AS / 3355AS / 2631B / 2648B / 3331B / 3348B / 3231B / 3248B / 3232B / 3248B / 4140B / 4148B / 4141B / 2640S / 2655S / 3331S / 3355S
Peso padrão: 0,360 Kg

PRODUTOS RELACIONADOS:



AB 32003



AB 32004



AB 42057

AB 42062

BUCHA DO BRAÇO ESTABILIZADOR MB ACTROS / AROCS

Subst. o cód. original: A 9603261781 \ A 0003265581

Embalagem: 8

Material: Tubo SAE 1020 e Borracha 80 Shore

Dimensões: Externo 80 mm X Interno 35 mm X Comprimento 47 mm

Aplicação: Braço Da Barra Estabilizadora Traseira

Compatível com o veículo: Actros 3340 / 2631 / 2648 / 2655 / 3331 / 3360 / 3355 / 3331A / 3348A / 3241

3248 / 4141 / 2640S / 2655S / 3331S / 3355S / 3331AS / 3355AS / 2631K / 2658K / 2648K / 2655K / 2632K

3331K / 3351K / 3348K / 3331AK / 3351AK / 3348AK / 3231K / 3248K / 4140K / 4151K / 4148K / 2631B / 2648B / 3331B / 3348B / 3231B

3248B / 3232B / 4140B / 4148B / 4141B / 4140AK / 4151AK / Arocs 3351K / 3353K / 4151K / 4851K / 4858K 6X4 E 8X4

Peso padrão: 0,860 KG

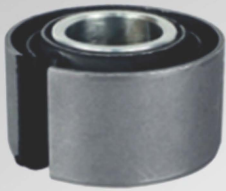

PRODUTOS RELACIONADOS:



AB 52013



AB 52014

AB 42065

BUCHA DA BARRA ESTABILIZADORA MB ATEGO (PONTAS)

Subst. o cód. original: A 9743200444

Embalagem: 8

Material: Tubo SAE 1020 e Borracha 80 Shore

Dimensões: Externo 39,5 mm X Interno 16,2 mm X Comprimento 40 mm

Aplicação: Barra Estabilizadora do Eixo Dianteiro

Compatível com o veículo: Atego 1725A 4X4

Peso padrão: 0,160 Kg



AB 42066

BUCHA DA BARRA DE REAÇÃO RETA MB ÔNIBUS

Subst. o cód. original: A 0003320450 \ A 0003300250 \ 0003220450

Embalagem: 8

Material: Tubo SAE 1020 e Borracha 80 Shore

Dimensões: Externo 92 mm X Interno 54,2 mm X Comprimento 85 mm

Aplicação: Olhal Da Barra de Reação Reto da Suspensão Traseira

Compatível com o veículo: O371R / RS / RSL / RSD / O400R / RS / RSE / RSL / RSD / O374RSD / O400RSD / RSE

BUGGY / O400RSH / RSLH / RSDH / O400UPA

Peso padrão: 1,200 KG



AB 42067

BUCHA DO BRAÇO ESTABILIZADOR MB ÔNIBUS

Subst. o cód. original: A 0003220150

Embalagem: 8

Material: Tubo SAE 1020 e Borracha 80 Shore

Dimensões: Externo 71,1mm X Interno 22,2mm x Comprimento 64mm

Aplicação: Olhal Do Braço Estabilizador Da Suspensão Dianteira

Compatível com o veículo: Ônibus OH1421L / OH1621L / OH1623LG / OH1625L / OH1628L / OH1630L / OH1635L / OH1636L / OH1621

OH1625 / OHL1316 / OHL1320 / OHL1420 / OHL1421 / OHL1316G

Peso padrão: 1,060 Kg



AB 42070

BUCHA DO AMORTECEDOR MB ACCELO / SPRINTER

Subst. o cód. original: A 0003230185

Embalagem: 20

Material: Borracha 80 Shore

Dimensões: Externo das Abas 34 mm X Externo do Meio 32 mm

X Furo 15,7 mm X Comprimento Total 31,5 mm

Aplicação: Accelo: Bucha Do Olhal Inferior e Superior

Do Amortecedor Da Suspensão Dianteira

Sprinter: Bucha Inferior Do Olhal Do Amortecedor Da Suspensão Traseira.

Compatível com o veículo: MB Accelo 915 / 915C / MB Sprinter 310CDI

Peso padrão: 0,020 Kg



PRODUTOS RELACIONADOS:

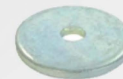

AB 12014



AB 12017



AB 12015

AB 12014

ARRUELA DO AMORTECEDOR MB ACCELO

Subst. o cód. original: A 9793170076

Embalagem: 50

Material: SAE 1020

Dimensões: Externo 57,20 mm X Interno 12,50 mm X Espessura 4,75mm

Aplicação: Amortecedor da Cabine

Compatível com o veículo: Accelo 715 / 815-31 / 815-37 / 815-44 / 915 / 915C / 1016-31 / 1016-37 / 1016-44 / 1316-37

6X2 / 1316-44 6X2

Peso padrão: 0,600 Kg



PRODUTOS RELACIONADOS:



AB 42070



AB 12017

AB 12015

TUCHO DA BUCHA DO AMORTECEDOR MB SPRINTER

Subst. o cód. original: A 001.323.0150

Embalagem: 10

Material: SAE 1020

Dimensões: Externo 19,10 mm X Interno 12,20 mm X Comprimento 39,90 mm

Aplicação: Olhal Do Amortecedor Traseiro Da Suspensão

Compatível com o veículo: Sprinter 208CDI / 211CDI / 213CDI / 214 / 216CDI / 314 308CDI / 311CDI / 313CDI / 316CDI

Peso padrão: 0,050Kg



PRODUTOS RELACIONADOS:

AB 42070



AB 12016

TUCHO DA BUCHA DO AMORTECEDOR MB / ACCELO / ÔNIBUS

Subst. o cód. original: A 000.323.6950

Embalagem: 10

Material: Tubo SAE 1020

Dimensões: Externo 20 mm X Interno 14,10 mm X Comprimento 58 mm

Aplicação: Bucha Do Amortecedor Da Suspensão Dianteira

Compatível com o veículo: Accelo 715 / 815 / 31 / 815 / 37 / 815 / 44 / 915 / 95C / 1016 / 31 / 1016 / 37 / 1016 / 44 / 1316 / 37-6X2 / 1316 44-6X2 / MB 710 / L710 / L710D / L913D / 913 / 712E / 31,5 / 710 / 37 / 710 / 42,5 / 709 / 712E / 712 / 912 / 914 / 1114 / 710

Ônibus LO813D / LO712 / 37 / LO812 / 42,5 / 814 / 42,5 / LO914 / 42,5 / LO915 / 48 / LO610 / LO712 / LO812 / LO809 / LO814 / LO812

OF809 / OF812 / LO914 / 42,5 / LO915 / 48 / LO916 / 45 / LO916 / 48

Peso padrão: 0,080 Kg



PRODUTOS RELACIONADOS:

AB 42070



AB 12014



AB 12017

TUCHO DA BUCHA DO AMORTECEDOR MB / ACCELO / ÔNIBUS

Subst. o cód. original: A 000.323.6850

Embalagem: 10

Material: Tubo SAE 1020

Dimensões: Externo 20 mm X Interno 14,10 mm X Comprimento 39,80 mm

Aplicação: Bucha Do Amortecedor Da Suspensão Dianteira

Compatível com o veículo: Caminhões MB 709 / 710 / L710 / L710D / 913 / 914C / 37 / 915E / 31,5 / 712C / 31,5 / 712C / 37 / 712E / 712 / 912 914 / 1114 / L913D / ÔNIBUS LO913B / LO813D / LO712 / 37 / LO812 / 42,5 / LO814 / 42,5 / LO914 / 42,5 / LO915 / 48 / LO610 / LO712 / LO812

LO809 / LO814 / OF809 / OF812 / ACCELO 715 / 815 / 31 / 815 / 37 / 815 / 44 / 915 / 915C / 1016 / 31 / 1016 / 37 / 1016 / 44 / 1316 / 37 6X2 / 1316 44 6X2

Peso padrão: 0,060 KG



PRODUTOS RELACIONADOS:

AB 42070



AB 12014



AB 42073

BUCHA DO MANCAL DE ARTICULAÇÃO TRASEIRO EIXO TANDEM MB AXOR / ACTROS

Subst. o cód. original: A 000.325.0485 \ A 000.325.0985

Embalagem: 2

Material: Chapa SAE 1020 e Borracha 80 Shore

Dimensões: Externo 154 mm x Interno 104 mm x Comprimento 171 mm

Aplicação: Mancal da Articulação do Eixo Tandem Traseiro

Lado Esquerdo e Lado Direito

Compatível com o veículo: Actros 3331AK / 3351AK / 3348AK / 4140K / 4151K

4140AK / 4151AK / 2640S / 2655S / 3331S / 3355S / 3331AS / 3355AS / 2646 / 2651-6X4

3331 / 3351 / 3231 / 3248 / 2631B / 2648B / 3331B / 3348B / 3231B / 3248B / 3232B / 4140B / 4148B / 4141B / 2631K / 2658K / 2648K / 2655K

2632K / 3331K / 3351K / 3348K / 3231K / 3248K / 4148K / 4140AK / 4151AK / 2631 / 2648 / 2655 / 3360 / 3355 / 3331A / 3348A / 3241

4141 Axor 4140-8X4 / 2625 / 2628K / B / 2825 / 2826KB / 2831K / B / 6X4 / 2825BK / 2826 / 2828BK / 2831 / 3131 / 6X4 / 3340 / 3340S

K / 3344 / 3344S / K / 4140 / 4144 / 2536S / 2540S / 2641 / 2644S

Peso padrão: 2,140 Kg



PRODUTOS RELACIONADOS:



AB 32007



AB 32008



AB 32009

AB 62001

AB 12013

AB 32007

CONJUNTO MANCAL TRASEIRO CENTRAL EIXO TANDEM MB AXOR / ACTROS (INFERIOR + SUPERIOR)

Subst. o cód. original: A 947.325.0012 \ A 958.325.0042 \ A 947.325.0042

Embalagem: 2

Material: GGG40 Fundido

Dimensões: Diversas

Aplicação: Articulação do Eixo Tandem Traseiro / Lado Esquerdo e Lado Direito

Compatível com o veículo: Actros 3331AK / 3351AK / 3348AK / 4140K / 4151K / 4140AK

4151AK / 2640S / 2655S / 3331S / 3355S / 3331AS / 3355AS / 2646 / 2651-6X4 / 3331 / 3351

3231 / 3248 / 2631B / 2648B / 3331B / 3348B / 3231B / 3248B / 3232B / 4140B / 4148B / 4141B / 2631K / 2658K

2648K / 2655K / 2632K / 3331K / 3351K / 3348K / 3231K / 3248K / 4148K / 4140AK / 4151AK / 2631 / 2648 / 2655

3360 / 3355 / 3331A / 3348A / 3241 / 4141 Axor 4140-8X4 / 2625 / 2628K / B / 2825 / 2826KB / 2831K / B / 6X4

2825BK / 2826 / 2828BK / 2831 / 3131 / 6X4 / 3340 / 3340S / K / 3344 / 3344S / K / 4140 / 4144 / 2536S / 2540S / 2641 / 2644S

Peso padrão: 22,235 Kg



PRODUTOS RELACIONADOS:



AB 42073

AB 62001

AB 12013

AB 32008

MANCAL TRASEIRO CENTRAL EIXO TANDEM MB AXOR / ACTROS (INFERIOR)

Subst. o cód. original: A 958.325.0042 \ A 947.325.0042

Embalagem: 4

Material: GGG 40 Fundido

Dimensões: Diversas

Aplicação: Articulação do Eixo Tandem Traseiro / Lado Esquerdo e Lado Direito

Compatível com o veículo: Actros 3331AK / 3351AK / 3348AK / 4140K / 4151K / 2640S / 2655S / 3331S / 3355S / 3331AS / 3355AS

2646 / 2651-6X4 / 3331 / 3351 / 3231 / 3248 / 2631B / 2648B / 3331B / 3348B / 3231B / 3248B / 3232B / 4140B / 4148B / 4141B / 2631K / 2658K / 2648K

2655K / 2632K / 3331K / 3351K / 3348K / 3231K / 3248K / 4148K / 4140AK / 4151AK / 2631 / 2648 / 2655 / 3360 / 3355 / 3331A / 3348A / 3241

4141 Axor 4140-8X4 / 2625 / 2628K / B / 2825 / 2826KB / 2831K / B / 6X4 / 2825BK / 2826 / 2828BK / 2831 / 3131 / 6X4 / 3340 / 3340S / K / 3344 / 3344S

K / 4140 / 4144 / 2536S / 2540S / 2641 / 2644S

Peso padrão: 10,260 Kg



PRODUTOS RELACIONADOS:



AB 62001



AB 12013



AB 32009

AB 32009

MANCAL TRASEIRO CENTRAL EIXO TANDEM MB AXOR / ACTROS (SUPERIOR)

PRODUTOS RELACIONADOS:



Subst. o cód. original: A 9473250012 \ A 9473251112
Embalagem: 4
Material: GGG 40 Fundido
Dimensões: Diversas
Aplicação: Articulação do Eixo Tandem Traseiro / Lado Esquerdo e Lado Direito
Compatível com o veículo: Actros 3331AK / 3351AK / 3348AK / 4140K / 4151K / 4140AK / 4151AK / 2640S / 2655S / 3331S / 3355S / 3331AS / 3355AS / 2646 / 2651-6X4 / 3331 / 3351 / 3231 / 3248 / 2631B / 2648B / 3331B / 3348B / 3231B / 3248B / 3232B / 4140B / 4148B / 4141B / 2631K / 2658K / 2648K / 2655K / 2632K / 3331K / 3351K / 3348K / 3231K / 3248K / 4148K / 4140AK / 4151AK / 2631 / 2648 / 2655 / 3360 / 3355 / 3331A / 3348A / 3241 / 4141 Axor 4140-8X4 / 2625 / 2628K / B / 2825 / 2826KB / 2831K / B / 6X4 / 2825BK / 2826 / 2828BK / 2831 / 3131 / 6X4 / 3340 / 3340S / K / 3344 / 3344S / K / 4140 / 4144 / 2536S / 2540S / 2641 / 2644S
Peso padrão: 11,97 Kg



AB 12013



AB 62001



AB 32008



AB 42073

AB 62001

RETENTOR DE VEDAÇÃO DO MANCAL TRASEIRO CENTRAL EIXO TANDEM MB AXOR / ACTROS

PRODUTOS RELACIONADOS:



Subst. o cód. original: A 9473250050 \ 0003250050
Embalagem: 10
Material: Nylon
Dimensões: Externo 173,5 mm X Interno 136,7 mm X Espessura 10 mm
Aplicação: Articulação do Eixo Tandem Traseiro / Lado Esquerdo e Lado Direito
Compatível com o veículo: Actros 3331AK / 3351AK / 3348AK / 4140K / 4151K / 4140AK / 4151AK / 2640S / 2655S / 3331S / 3355S / 3331AS / 3355AS / 2646 / 2651-6X4 / 3331 / 3351 / 3231 / 3248 / 2631B / 2648B / 3331B / 3348B / 3231B / 3248B / 3232B / 4140B / 4148B / 4141B / 2631K / 2658K / 2648K / 2655K / 2632K / 3331K / 3351K / 3348K / 3231K / 3248K / 4148K / 4140AK / 4151AK / 2631 / 2648 / 2655 / 3360 / 3355 / 3331A / 3348A / 3241 / 4141 Axor 4140-8X4 / 2625 / 2628K / B / 2825 / 2826KB / 2831K / B / 6X4 / 2825BK / 2826 / 2828BK / 2831 / 3131 / 6X4 / 3340 / 3340S / K / 3344 / 3344S / K / 4140 / 4144 / 2536S / 2540S / 2641 / 2644S
Peso padrão: 0,1140 Kg



AB 12013



AB 32007



AB 42073

AB 32010

BUCHA DA ALGEMA DA MOLA MB ACTROS (SEM TUCHO)



Subst. o cód. original: A 9493200073
Embalagem: 10
Material: Bronze / Anel Oring
Dimensões: Externo 45,1 mm X Interno 35,4 mm X Comprimento 89 mm
Aplicação: Algema do Feixe de Molas 1º e 2º Eixos Dianteiros / Parte Traseira - LD, LE
Compatível com o veículo: Actros 4844
Peso padrão: 0,460 Kg

AB 12018

TUCHO DA BUCHA DA ALGEMA DA MOLA MB ACTROS



Subst. o cód. original: A 9493220053
Embalagem: 10
Material: SAE 1045
Dimensões: Externo 34,8 mm X Interno 24,8 mm X Comprimento 95 mm
Aplicação: Bucha de Bronze da Algema do Feixe de Molas 1º e 2º Eixos Dianteiros / Parte Traseira - LD, LE
Compatível com o veículo: Actros 4844
Peso padrão: -

AB 12019

PINO DO EIXO DA SUSPENSÃO MB 1636 - ADAPTAÇÃO



Subst. o cód. original: ARBOLITE
Embalagem: 10
Material: AÇO 10.9
Dimensões: Externo Diâmetro 30mm x Comp. 200mm x Rosca M24 x 3,0
Aplicação: Suspensão MB 1636
Compatível com o veículo: Suspensão MB 1636
Peso padrão: -

AB 12020

PINO DA ALGEMA DA MOLA MB ACTROS 1º EIXO DIANTEIRO - LD / LE



Subst. o cód. original: ARBOLITE
Embalagem: 10
Material: SAE 1045
Dimensões: Diversas
Aplicação: Algema do Feixe de Molas do 1º Eixos Dianteiros / Parte Traseira - LD, LE
Compatível com o veículo: Actros 4844
Peso padrão: -

AB 12021

PINO DA ALGEMA DA MOLA MB ACTROS 2º EIXO DIANTEIRO - LD / LE



Subst. o cód. original: ARBOLITE
Embalagem: 10
Material: SAE 1045
Dimensões: Diversas
Aplicação: Algema do Feixe de Molas do 2º Eixos Dianteiros / Parte Traseira - LD, LE
Compatível com o veículo: Actros 4844
Peso padrão: -

PRODUTOS RELACIONADOS:

AB 32011

BUCHA DA ALGEMA DA MOLA MB ACTROS (COM TUCHO E ORINGS)

Subst. o cód. original: A 9493200073 / A 9493220053

Embalagem: 10

Material: Aço 1045 / Bronze/ Anel Oring

Dimensões: Bronze: 45,1 mm X 35,4 mm X 89 mm / Tucho: 34,8 mm X 24,8 mm X 95 mm

Aplicação: Algema do Feixe de Molas 1º e 2º Eixos Dianteiros / Parte Traseira - LD, LE

Compatível com o veículo: Actros 4844



AB 32010

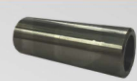

AB 12018



AB 32012



AB 32013



AB 32014



AB 32015

AB 32012

ALGEMA DA MOLA MB ACTROS 1º EIXO DIANTEIRO - LD

Subst. o cód. original: A 9493201227

Embalagem: 2

Material: GGG 40 Fundido/ Aço 1045 / Bronze/ Anel Oring

Dimensões: Diversas

Aplicação: Feixe De Molas Dianteiro 1º Eixo Lado Direito / Parte Traseira

Compatível com o veículo: Actros 4844

Peso padrão: -



PRODUTOS RELACIONADOS:



AB 32011

AB 32013

ALGEMA DA MOLA MB ACTROS 1º EIXO DIANTEIRO - LE

Subst. o cód. original: A 9493201127

Embalagem: 2

Material: GGG 40 Fundido/ Aço 1045 / Bronze/ Anel Oring

Dimensões: Diversas

Aplicação: Feixe De Molas Dianteiro 1º Eixo Lado Esquerdo / Parte Traseira

Compatível com o veículo: Actros 4844

Peso padrão: -



PRODUTOS RELACIONADOS:



AB 32011

AB 32014

ALGEMA DA MOLA MB ACTROS 2º EIXO DIANTEIRO - LD

Subst. o cód. original: A 9493201427

Embalagem: 2

Material: GGG 40 Fundido/ Aço 1045 / Bronze/ Anel Oring

Dimensões: Diversas

Aplicação: Feixe De Molas Dianteiro 2º Eixo Lado Direito / Parte Traseira

Compatível com o veículo: Actros 4844

Peso padrão: -



PRODUTOS RELACIONADOS:



AB 32011

AB 32015

ALGEMA DA MOLA MB ACTROS 2º EIXO DIANTEIRO - LE

Subst. o cód. original: A 9493201327

Embalagem: 2

Material: GGG 40 Fundido/ Aço 1045 / Bronze/ Anel Oring

Dimensões: Diversas

Aplicação: Feixe De Molas Dianteiro 2º Eixo Lado Esquerdo / Parte Traseira

Compatível com o veículo: Actros 4844

Peso padrão: -



PRODUTOS RELACIONADOS:



AB 32011

AB 32016

BUCHA DO SUPORTE DA MOLA MB ACTROS (SEM TUCHO)

Subst. o cód. original: A 9493200173

Embalagem: 10

Material: Bronze / Anel Oring

Dimensões: Externo 45,1 mm X Interno 35,4 mm X Comprimento 130 mm

Aplicação: Suporte do Feixe de Molas 1º e 2º Eixos Dianteiros / Parte Traseira - LD, LE

Compatível com o veículo: Actros 4844

Peso padrão: -



PRODUTOS RELACIONADOS:



AB 32016



AB 32017

AB 12011

TUCHO DA BUCHA DO SUPORTE DA MOLA MB ACTROS

Subst. o cód. original: A 9493220153

Embalagem: 10

Material: SAE 1045

Dimensões: Externo 34,8 mm X Interno 24,8 mm X Comprimento 140 mm

Aplicação: Bucha de Bronze do Suporte do Feixe de Molas 1º e 2º Eixos Dianteiros / Parte Traseira - LD, LE

Compatível com o veículo: Actros 4844

Peso padrão: 0,511 Kg

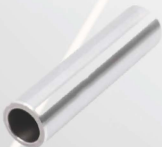

AB 32017

BUCHA DO SUPORTE DA MOLA MB ACTROS (COM TUCHO E ORINGS)

Subst. o cód. original: A 9493200173 / A 9493220153

Embalagem: 10

Material: Aço 1045 / Bronze/ Anel Oring

Dimensões: Bronze: 45,1 mm x 35,4 mm x 130 mm / Tucho: 34,8 mm X 24,8 mm X 140 mm

Aplicação: Suporte do Feixe de Molas 1º e 2º Eixos Dianteiros / Parte Traseira - LD, LE

Compatível com o veículo: Actros 4844

Peso padrão: -



AB 32018



SUPORTE DA MOLA MB ACTROS 2º EIXO DIANTEIRO/ PARTE TRASEIRA - LE

Subst. o cód. original:A 9493220103
 Embalagem: 2
 Material:GGG 40 Fundido
 Dimensões:Diversas
 Aplicação: Suporte do Feixe de Molas 2º Eixos Dianteiros / Parte Traseira - LE
 Compatível com o veículo:Actros 4844

PRODUTOS RELACIONADOS:



AB 32017

AB 32019



SUPORTE DA MOLA MB ACTROS 2º EIXO DIANTEIRO/ PARTE TRASEIRA - LD

Subst. o cód. original: A 9493220203
 Embalagem:2
 Material: GGG 40 Fundido
 Dimensões: Diversas
 Aplicação: Suporte do Feixe de Molas 2º Eixos Dianteiros / Parte Traseira - LD
 Compatível com o veículo: Actros 4844
 Peso padrão: -

PRODUTOS RELACIONADOS:



AB 32017

AB 32020



SUPORTE DO ESTABILIZADOR E AMORTECEDOR MB AXOR / ACTROS DIANTEIRO - LD

Subst. o cód. original: A 9493230584
 Embalagem: 2
 Material: GGG 40 Fundido
 Dimensões:Diversas
 Aplicação: Sapata Inferior do Feixe de Molas do Eixo Dianteiro / Lado Direito
 Compatível com o veículo:Axor 3331 / 4140 / 4144 / Actros 4141 / 4160 / 4844
 Peso padrão: 11,000Kg

AB 32021



SUPORTE DO ESTABILIZADOR E AMORTECEDOR MB AXOR / ACTROS DIANTEIRO - LE

Subst. o cód. original: A 9493230484
 Embalagem: 2
 Material: GGG 40 Fundido
 Dimensões:Diversas
 Aplicação: Sapata Inferior do Feixe de Molas do Eixo Dianteiro / Lado Esquerdo
 Compatível com o veículo: Axor 3331/ 4140/ / 4144 / Actros 4141 / 4160 / 4844
 Peso padrão: 11,000Kg

AB 32022



SUPORTE CENTRAL DA HASTE DE REAÇÃO EM V MB AXOR ACTROS 1º EIXO TRASEIRO (SUP. CUICA)

Subst. o cód. original: A 9584231533 \ A 9484230233 \ A 9484230633
 Embalagem: 2
 Material: GGG 40 Fundido
 Dimensões:Diversas
 Aplicação: Suporte da Bucha Central da Haste de Reação em V Do 1º Eixo Traseiro / Suporte Das Cuicas Do Freio Traseiro
 Compatível com o veículo:Axor 3331/ 3340/ 3344/ 4140 / 4144 / Actros 4141 / 4160 / 4844
 Peso padrão:-16,950Kg

AB 52013



BRAÇO DA BARRA ESTABILIZADORA MB ACTROS AROCS - TRASEIRO (2020 EM DIANTE)

Subst. o cód. original: A 9603204737 \ A 9603261647
 Embalagem: 4
 Material: GGG 40 Fundido
 Dimensões:Comprimento 450 mm
 Aplicação: Barra Estabilizadora da Suspensão Traseira
 Compatível com o veículo:Actros 2045 LS 2022 Modelo 6X4 / 2651 LS 2022 / S 2022 / Arocs 4151AK / Arocs 4551AK
 Peso padrão:-

PRODUTOS RELACIONADOS:

AB 42062

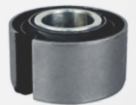

AB 52014



BRAÇO DA BARRA ESTABILIZADORA MB ACTROS AROCS - DIANTEIRO (2020 EM DIANTE)

Subst. o cód. original: A 9603231611 \ A 9603234011 \ A 9603201537
 Embalagem: 4
 Material:GGG 40 Fundido
 Dimensões:Comprimento 377 mm
 Aplicação: Barra Estabilizadora da Suspensão Dianteira
 Compatível com o veículo: Actros 2045 LS 2022 Modelo 6X4 / 2651 LS 2022 / S 2022 / Arocs 4151AK / Arocs 4551AK
 Peso padrão: 0,511 Kg

PRODUTOS RELACIONADOS:

AB 42062



AB 52015



BARRA DE TORÇÃO ESTABILIZADORA MB ÔNIBUS - DIANTEIRA

Subst. o cód. original: ARBOLITE
 Embalagem: 2
 Material: SAE e Borracha 80 Shore
 Dimensões: Diversas
 Aplicação: Barra Estabilizadora de Torção da Suspensão Dianteira
 Compatível com o veículo: Ônibus MB OF 1721 - 2015 / OF 1724
 Peso padrão: -

AB 52016

BARRA DE TORÇÃO ESTABILIZADORA MB ÔNIBUS - TRASEIRA (RETA)



Subst. o cód. original: A 3683200010 / A 3843200511
Embalagem: 2
Material: SAE e Borracha 80 Shore
Dimensões: Diversas
Aplicação: Barra Estabilizadora de Torção da Suspensão Traseira
Compatível com o veículo: Ônibus MB OF 1721 - 2015 / OF 1724

AB 32023

SUPORTE DESLIZANTE DE MOLA MB AXOR 2638 TRASEIRO COM ROSCA - LD



Subst. o cód. original: A 6256250319
Embalagem: 4
Material: GGG 40 Fundido
Dimensões: Diversas
Aplicação: Deslizante Da Mola Traseira 1º Eixo Lado Esquerdo / Traseiro 2º Eixo Lado Direito
Compatível com o veículo: MB 2635 / 2638 / MB Axor 3340 / 3344 / 4140 / 4144
Peso padrão: -

AB 32024

SUPORTE DESLIZANTE DE MOLA MB AXOR / 2638 TRASEIRO COM ROSCA - LE



Subst. o cód. original: A 6253250219
Embalagem: 4
Material: GGG 40 Fundido
Dimensões: Diversas
Aplicação: Deslizante Da Mola Traseira 1º Eixo Lado Direito / Traseiro 2º Eixo Lado Esquerdo
Compatível com o veículo: MB 2635 / 2638 / MB Axor 3340 / 3344 / 4140 / 4144
Peso padrão: -

AB 32025

SEPARADOR DE GRAMPO MB AXOR ACTROS - MOLA TRASEIRA



Subst. o cód. original: A 9473510226 \ A 9473510026
Embalagem: 10
Material: GGG 40 Fundido
Dimensões: Diversas
Aplicação: Separador de Grampo De Mola Da Suspensão Traseira
Compatível com o veículo: Actros 3331AK / 3351AK / 3348AK / 4140K / 4151K / 4140AK / 4151AK / 2640S / 2655S / 3331S / 3355S / 3331AS / 3355AS / 2646 / 2651-6X4 / 3331 / 3351 / 3231 / 3248 / 2631B / 2648B / 3331B / 3348B / 3231B / 3248B / 3232B / 4140B / 4148B / 4148B / 2631K / 2658K / 2648K / 2655K / 2632K / 3331K / 3351K / 3348K / 3231K / 3248K / 4148K / 4140AK / 4151AK / 2631 / 2648 / 2655 / 3360 / 3355 / 3331A / 3348A / 3241 / 4141 Axor 4140-8X4 / 2625 / 2628K / B / 2825 / 2826KB / 2831K / B / 6X4 / 2825BK / 2826 / 2828BK / 2831 / 3131 / 6X4 / 3340 / 3340S / K / 3344 / 3344S / K / 4140 / 4144 / 2536S / 2540S / 2641 / 2644S
Peso padrão: -

AB 32026

SEPARADOR DE GRAMPO MB AXOR / ACTROS - MOLA DIANTEIRA



Subst. o cód. original: A 9413310526 \ A 9413319985
Embalagem: 10
Material: GGG 40 Fundido
Dimensões: Diversas
Aplicação: Separador de Grampo De Mola Da Suspensão Dianteira
Compatível com o veículo: Actros 3331AK / 3351AK / 3348AK / 4140K / 4151K / 4140AK / 4151AK / 2640S / 2655S / 3331S / 3355S / 3331AS / 3355AS / 2646 / 2651-6X4 / 3331 / 3351 / 3231 / 3248 / 2631B / 2648B / 3331B / 3348B / 3231B / 3248B / 3232B / 4140B / 4148B / 4141B / 2631K / 2658K / 2648K / 2655K / 2632K / 3331K / 3351K / 3348K / 3231K / 3248K / 4148K / 4140AK / 4151AK / 2631 / 2648 / 2655 / 3360 / 3355 / 3331A / 3348A / 3241 / 4141 Axor 4140-8X4 / 2625 / 2628K / B / 2825 / 2826KB / 2831K / B / 6X4 / 2825BK / 2826 / 2828BK / 2831 / 3131 / 6X4 / 3340 / 3340S / K / 3344 / 3344S / K / 4140 / 4144 / 2536S / 2540S / 2641 / 2644S
Peso padrão: -

AB 32027

MANCAL DA BARRA ESTABILIZADORA MB AXOR / ACTROS 1º EIXO DIANTEIRO



Subst. o cód. original: A 9413230521
Embalagem: 10
Material: GGG 40 Fundido
Dimensões: Diversas
Aplicação: Barra Estabilizadora da Suspensão Dianteira 1º Eixo
Compatível com o veículo: Actros 3331AK / 3351AK / 3348AK / 4140K / 4151K / 4140AK / 4151AK / 2640S / 2655S / 3331S / 3355S / 3331AS / 3355AS / 2646 / 2651-6X4 / 3331 / 3351 / 3231 / 3248 / 2631B / 2648B / 3331B / 3348B / 3231B / 3248B / 3232B / 4140B / 4148B / 4141B / 2631K / 2658K / 2648K / 2655K / 2632K / 3331K / 3351K / 3348K / 3231K / 3248K / 4148K / 4140AK / 4151AK / 2631 / 2648 / 2655 / 3360 / 3355 / 3331A / 3348A / 3241 / 4141 Axor 4140-8X4 / 2625 / 2628K / B / 2825 / 2826KB / 2831K / B / 6X4 / 2825BK / 2826 / 2828BK / 2831 / 3131 / 6X4 / 3340 / 3340S / K / 3344 / 3344S / K / 4140 / 4144 / 2536S / 2540S / 2641 / 2644S
Peso padrão: -

AB 32028

MANCAL DA BARRA ESTABILIZADORA MB AXOR / ACTROS 2º EIXO DIANTEIRO



Subst. o cód. original: A 94.3230421
Embalagem: 10
Material: GGG 40 Fundido
Dimensões: Diversas
Aplicação: Barra Estabilizadora da Suspensão Dianteira 2º Eixo
Compatível com o veículo: Actros 3331AK / 3351AK / 3348AK / 4140K / 4151K / 4140AK / 4151AK / 2640S / 2655S / 3331S / 3355S / 3331AS / 3355AS / 2646 / 2651-6X4 / 3331 / 3351 / 3231 / 3248 / 2631B / 2648B / 3331B / 3348B / 3231B / 3248B / 3232B / 4140B / 4148B / 4141B / 2631K / 2658K / 2648K / 2655K / 2632K / 3331K / 3351K / 3348K / 3231K / 3248K / 4148K / 4140AK / 4151AK / 2631 / 2648 / 2655 / 3360 / 3355 / 3331A / 3348A / 3241 / 4141 Axor 4140-8X4 / 2625 / 2628K / B / 2825 / 2826KB / 2831K / B / 6X4 / 2825BK / 2826 / 2828BK / 2831 / 3131 / 6X4 / 3340 / 3340S / K / 3344 / 3344S / K / 4140 / 4144 / 2536S / 2540S / 2641 / 2644S
Peso padrão: -

AB 32029

MANCAL DA BARRA ESTABILIZADORA MB AXOR / ACTROS 3º E 4º EIXO TRASEIRO

Subst. o cód. original: A 943.326.0164

Embalagem: 10

Material: GGG 40 Fundido

Dimensões: Diversas

Aplicação: Barra Estabilizadora da Suspensão Traseira 3º e 4º Eixos

Compatível com o veículo: Actros 3331AK / 3351AK / 3348AK / 4140K / 4151K / 4140AK / 4151AK / 2640S / 2655S / 3331S / 3355S / 3331AS / 3355AS / 2646 / 2651-6X4 / 3331 / 3351 / 3231 / 3248 / 2631B / 2648B / 3331B / 3348B / 3231B / 3248B / 3232B / 4140B / 4148B / 4141B / 2631K / 2658K / 2648K / 2655K / 2632K / 3331K / 3351K / 3348K / 3231K / 3248K / 4148K / 4140AK / 4151AK / 2631 / 2648 / 2655 / 3360 / 3355 / 3331A / 3348A / 3241 / 4141 Axor 4140-8X4 / 2625 / 2628K / B / 2825 / 2826KB / 2831K / B / 6X4 / 2825BK / 2826 / 2828BK / 2831 / 3131 / 6X4 / 3340 / 3340S / K / 3344 / 3344S / K / 4140 / 4144 / 2536S / 2540S / 2641 / 2644S



AB 32030

MANCAL PRISIONEIRO DO BATENTE DE MOLA MB AXOR / ACTROS - TRASEIRO

Subst. o cód. original: A 947.325.0426

Embalagem: 10

Material: GGG 40 Fundido

Dimensões: Diversas

Aplicação: Batente da Mola do Eixo Traseiro

Compatível com o veículo: Actros 3331AK / 3351AK / 3348AK / 4140K / 4151K / 4140AK / 4151AK / 2640S / 2655S / 3331S / 3355S / 3331AS / 3355AS / 2646 / 2651-6X4 / 3331 / 3351 / 3231 / 3248 / 2631B / 2648B / 3331B / 3348B / 3231B / 3248B / 3232B / 4140B / 4148B / 4141B / 2631K / 2658K / 2648K / 2655K / 2632K / 3331K / 3351K / 3348K / 3231K / 3248K / 4148K / 4140AK / 4151AK / 2631 / 2648 / 2655 / 3360 / 3355 / 3331A / 3348A / 3241 / 4141 Axor 4140-8X4 / 2625 / 2628K / B / 2825 / 2826KB / 2831K / B / 6X4 / 2825BK / 2826 / 2828BK / 2831 / 3131 / 6X4 / 3340 / 3340S / K / 3344 / 3344S / K / 4140 / 4144 / 2536S / 2540S / 2641 / 2644S



AB 32031

SUPORTE CENTRAL DA HASTE DE REAÇÃO EM V MB AXOR / ACTROS (SEM GRAU ANGULAR)

Subst. o cód. original: A 958.325.0909

Embalagem: 2

Material: GGG 40 Fundido

Dimensões: Diversas

Aplicação: Barra De Reação em V da Suspensão Traseira / Parte Traseira

Compatível com o veículo: Axor 2631 / 2648 / 2655 / 2831 / 3331 / 3340 / 3344

Peso padrão: -



AB 32032

SUPORTE CENTRAL DA HASTE DE REAÇÃO EM V MB AXOR / ACTROS (COM GRAU ANGULAR)

Subst. o cód. original: A 947.325.2309

Embalagem: 2

Material: GGG 40 Fundido

Dimensões: Diversas

Aplicação: Barra De Reação em V da Suspensão Traseira / Parte Traseira

Compatível com o veículo: Actros 3331AK / 3351AK / 3348AK / 4140K / 4151K / 4140AK / 4151AK / 2640S / 2655S / 3331S / 3355S / 3331AS / 3355AS / 2646 / 2651-6X4 / 3331 / 3351 / 3231 / 3248 / 2631B / 2648B / 3331B / 3348B / 3231B / 3248B / 3232B / 4140B / 4148B / 4141B / 2631K / 2658K / 2648K / 2655K / 2632K / 3331K / 3351K / 3348K / 3231K / 3248K / 4148K / 4140AK / 4151AK / 2631 / 2648 / 2655 / 3360 / 3355 / 3331A / 3348A / 3241 / 4141 Axor 4140-8X4 / 2625 / 2628K / B / 2825 / 2826KB / 2831K / B / 6X4 / 2825BK / 2826 / 2828BK / 2831 / 3131 / 6X4 / 3340 / 3340S / K / 3344 / 3344S / K / 4140 / 4144 / 2536S / 2540S / 2641 / 2644S



AB 32033

SUPORTE DO ESTABILIZADOR E AMORTECEDOR MB AXOR / ACTROS TRASEIRO INFERIOR - LE

Subst. o cód. original: A 958.325.1209

Embalagem: 2

Material: GGG 40 Fundido

Dimensões: Diversas

Aplicação: Eixo da Suspensão Traseira / Parte Traseira Inferior Lado Esquerdo

Compatível com o veículo: Actros 3331AK / 3351AK / 3348AK / 4140K / 4151K / 4140AK / 4151AK / 2640S / 2655S / 3331S / 3355S / 3331AS / 3355AS / 2646 / 2651-6X4 / 3331 / 3351 / 3231 / 3248 / 2631B / 2648B / 3331B / 3348B / 3231B / 3248B / 3232B / 4140B / 4148B / 4141B / 2631K / 2658K / 2648K / 2655K / 2632K / 3331K / 3351K / 3348K / 3231K / 3248K / 4148K / 4140AK / 4151AK / 2631 / 2648 / 2655 / 3360 / 3355 / 3331A / 3348A / 3241 / 4141 Axor 4140-8X4 / 2625 / 2628K / B / 2825 / 2826KB / 2831K / B / 6X4 / 2825BK / 2826 / 2828BK / 2831 / 3131 / 6X4 / 3340 / 3340S / K / 3344 / 3344S / K / 4140 / 4144 / 2536S / 2540S / 2641 / 2644S



AB 32034

SUPORTE DO ESTABILIZADOR E AMORTECEDOR MB AXOR / ACTROS TRASEIRO INFERIOR - LD

Subst. o cód. original: A 958.325.1309

Embalagem: 2

Material: GGG 40 Fundido

Dimensões: Diversas

Aplicação: Eixo da Suspensão Traseira / Parte Traseira Inferior Lado Direito

Compatível com o veículo: Actros 3331AK / 3351AK / 3348AK / 4140K / 4151K / 4140AK / 4151AK / 2640S / 2655S / 3331S / 3355S / 3331AS / 3355AS / 2646 / 2651-6X4 / 3331 / 3351 / 3231 / 3248 / 2631B / 2648B / 3331B / 3348B / 3231B / 3248B / 3232B / 4140B / 4148B / 4141B / 2631K / 2658K / 2648K / 2655K / 2632K / 3331K / 3351K / 3348K / 3231K / 3248K / 4148K / 4140AK / 4151AK / 2631 / 2648 / 2655 / 3360 / 3355 / 3331A / 3348A / 3241 / 4141 Axor 4140-8X4 / 2625 / 2628K / B / 2825 / 2826KB / 2831K / B / 6X4 / 2825BK / 2826 / 2828BK / 2831 / 3131 / 6X4 / 3340 / 3340S / K / 3344 / 3344S / K / 4140 / 4144 / 2536S / 2540S / 2641 / 2644S



AB 32035

CALÇO MOLEJO

Subst. o cód. original: 345051

Embalagem: 10

Material: GGG 40 Fundido

Dimensões: Comprimento 160 mm X Largura 80 mm X Altura 40 mm

Aplicação: Estabilidade da Suspensão

Compatível com o veículo: Truck e Tração

Peso padrão: 2,150 Kg

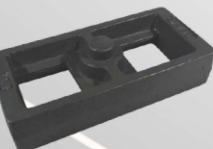

AB 32036



SUPORTE DA BARRA DE REAÇÃO RETA E AMORTECEDOR MB AXOR / ACTROS TRASEIRO INFERIOR - LD / LE

Subst. o cód. original: A 958325.1009 \ A 958.325.0509

Embalagem: 2

Material: GGG 40 Fundido

Dimensões: Diversas

Aplicação: Eixo da Suspensão Traseira / Parte Dianteira Inferior Lado Direito e Lado Esquerdo

Compatível com o veículo: Actros 3331AK / 3351AK / 3348AK / 4140K / 4151K / 4140AK / 4151AK / 2640S / 2655S / 3331S / 3355S

3331AS / 3355AS / 2646 / 2651-6X4 / 3331 / 3351 / 3231 / 3248 / 2631B / 2648B / 3331B / 3348B / 3231B / 3248B / 3232B / 4140B / 4148B

4141B / 2631K / 2658K / 2648K / 2655K / 2632K / 3331K / 3351K / 3348K / 3231K / 3248K / 4148K / 4140AK / 4151AK / 2631 / 2648 / 2655

3360 / 3355 / 3331A / 3348A / 3241 / 4141 Axor 4140-8X4 / 2625 / 2628K / B / 2825 / 2826KB / 2831K / B / 6X4 / 2825BK / 2826 / 2828BK / 2831

3131/ 6X4 / 3340 / 3340S / K / 3344 / 3344S / K / 4140 / 4144 / 2536S / 2540S / 2641 / 2644S

AB 42001



ESTRIBO RETRATIL DA CABINE MB AROCS (COMPLETO) LD / LE

Subst. o cód. original: A 9606603428

Embalagem: 10

Material: SAE 1020 e Borracha 85 Shore

Dimensões: Diversas

Aplicação: Item De Segurança De Entrada na Cabine

Compatível com o veículo: MB Arocs off Road (Todos)

Peso padrão: 2,000 Kg

AB 32038



BARRA DE COMPENSAÇÃO ALGEMA DA MOLA MB ACTROS DIANTEIRA - LD

Subst. o cód. original: 0003220723 \ 0003220423

Embalagem: 2

Material: Tubo SAE 1020 e Borracha 80 Shore

Dimensões: Comprimento 1815 mm X Espessura 60 mm X Curvatura Pequena

Aplicação: Algemas do Feixe de Molas 1º e 2º Eixos Dianteiros Lado Direito

Compatível com o veículo: Actros 8X4 3331AK / 3351AK / 3348AK / 3355S / 3331AS / 3355AS / 4140B / 4148B / 4141B / 4160 / 4844

Peso padrão: 28,800 Kg

AB 32039



BARRA DE COMPENSAÇÃO ALGEMA DA MOLA MB ACTROS DIANTEIRA - LE

Subst. o cód. original: 0003220223 \ 0003220523

Embalagem: 2

Material: Tubo SAE 1020 e Borracha 80 Shore

Dimensões: Comprimento 1815 mm X Espessura 80 mm X Curvatura Grande

Aplicação: Algemas do Feixe de Molas 1º e 2º Eixos Dianteiros Lado Esquerdo

Compatível com o veículo: Actros 8X4 3331AK / 3351AK / 3348AK / 3355S / 3331AS / 3355AS / 4140B / 4148B / 4141B / 4160 / 4844

Peso padrão: 33,000 Kg

AB 12012



CHAPA DO JUMELO MB AROCS DIANTEIRA (LONGA)

Subst. o cód. original: EXCLUSIVO ARBOLITE

Embalagem: 10

Material: Chapa SAE 1020

Dimensões: Comprimento 259 mm X Espessura 12,7 mm

X Entre Furos 190 mm X Furo 24,5 mm

Aplicação: Jumelo da Suspensão Dianteira / Parte Traseira

Compatível com o veículo: MB Arocs 3351K / 3353K / 4151K / 4851K / 4858K 6X4 E 8X4

SCANIA

ARBOLITE.COM.BR |     @ARBOLITE

AB
ARBOLITE



SCANIA

ARBOLITE.COM.BR

[@](#) [f](#) [t](#) [v](#) [c](#) [@ARBOLITE](#)

AB 54001

BARRA DE REAÇÃO RETA SCANIA SUPERIOR (FURAÇÃO 19MM)

Subst. o cód. original: 1486757 \ 1499474
1722746 \ 1486756 \ 1486758

Embalagem: 1

Material: GGG 40 Fundido, SAE 1020 e Borracha 80 Shore

Dimensões: COMPRIMENTO ENTRE CENTROS 570MM X FUROS DO PINO 19MM

Aplicação: Suspensão Traseira Parte Superior Eixo

Compatível veículo:Série 4 (1994-2008) / 6X4 / 8X4 / 10X4 / 6 / Séries

P,G,R,T (2003) / 6X4 / 8X4 / 10X4 / 6 / Séries P,G,R,S (2016) / 6X4 / 6X6 / 8X4

Peso padrão: 11,200 KG



PRODUTOS RELACIONADOS:



AB 44007

AB 54002

BARRA DE REAÇÃO RETA SCANIA INFERIOR (FURAÇÃO 19MM)

Subst. o cód. original: 1428347 \ 1722750 \ 1499478 \ 1485760

Embalagem: 1

Material: GGG 40 Fundido, SAE 1020 e Borracha 80 Shore

Dimensões: Comprimento Entre Centros 620mm x Furos do Pino 19mm

Aplicação: Suspensão Traseira Parte Inferior Eixo

Compatível veículo:Série 4 (1994-2008) / 6X4 / 8X4 / 10X4 / 6 / Séries

P,G,R,T (2003) / 10X4 / 6 / Séries P,G,R,S (2016) / 6X4 / 6X6 / 8X4

Peso padrão: 11,400 KG



PRODUTOS RELACIONADOS:



AB 44007

AB 54003

BARRA DE REAÇÃO RETA SCANIA INFERIOR (FURAÇÃO 21MM)

Subst. o cód. original: 1940848 \ 1940849 \ 1940850

Embalagem: 1

Material: Aço Forjado, SAE 1020 e Borracha 80 Shore

Dimensões: Comprimento Entre Centro 620 mm X Furos Pinos 21mm

Aplicação: Suspensão Traseira Parte Inferior Eixo

Compatível veículo:Caminhões Séries P,G,R,T (2003) / Séries P,G,R,S

(2016) / 440 (2014 Em Diante)

Peso padrão: 14,600 KG



PRODUTOS RELACIONADOS:



AB 44002

AB 54004

BARRA DE REAÇÃO RETA SCANIA SUPERIOR (FURAÇÃO 21MM)

Subst. o cód. original: 1940845 \ 1940846 \ 1940847

Embalagem: 1

Material: Aço Forjado, SAE 1020 e Borracha 80 Shore

Dimensões: Comprimento Entre Centro 570 mm X Furos Pinos 21mm

Aplicação: Suspensão Traseira Parte Superior Eixo

Compatível veículo:Caminhões Séries P,G,R,T (2003) / Séries P,G,R,S

(2016) / 440 (2014 Em Diante)

Peso padrão: 19,600 KG



PRODUTOS RELACIONADOS:



AB 44001

AB 54006

BARRA DE REAÇÃO RETA SCANIA XT SUPERIOR (FURAÇÃO 21MM)

Subst. o cód. original: 2474583 / 2474621

Embalagem: 1

Material: Aço Forjado, SAE 1020 e Borracha 80 Shore

Dimensões: Comp. Entre Centros 570 mm X Entre Pinos 152 mm X Furos

Pino 21 mm X Espessura da Barra 60 mm

Aplicação: Suspensão Traseira Parte Superior Eixo

Compatível veículo:Compatível Caminhões Scania Linha XT

Peso padrão: 19,800 KG



PRODUTOS RELACIONADOS:



AB 44001

AB 54005

BARRA DE REAÇÃO RETA SCANIA XT INFERIOR (FURAÇÃO 21MM)

Subst. o cód. original: 2474584

Embalagem: 1

Material: Aço Forjado, SAE 1020 e Borracha 80 Shore

Dimensões: Comp. Entre Centros 620 mm X Entre Pinos 152 mm

X Furos Pino 21 mm X Espessura da Barra 60 mm

Aplicação: Suspensão Traseira Parte Inferior Eixo

Compatível veículo:Compatível Caminhões Scania Linha XT

Peso padrão: 19,800 KG



PRODUTOS RELACIONADOS:



AB 44001

AB 44001

REPARO DA BARRA DE REAÇÃO RETA SCANIA SUPERIOR (FURAÇÃO 21MM)

Subst. o cód. original: 2021377

Embalagem: 8

Material: Aço Forjado, SAE 1020 e Borracha 70 Shore

Dimensões: Externo 95mm X Comprimento Entre Furos 152 mm X Furo 21mm

Aplicação: Olhal da Barra de Reação da Parte Superior da Suspensão Traseira

Compatível veículo: Caminhões Séries P,G,R,T (2003) / 440 (2014 Em Diante)

Peso padrão: 3,800 KG



PRODUTOS RELACIONADOS:

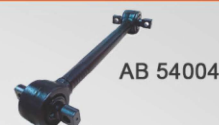

AB 54004

AB 44002

REPARO DA BARRA DE REAÇÃO RETA SCANIA - INFERIOR (FURAÇÃO 21MM)

Subst. o cód. original: 2021378

Embalagem: 8

Material: Aço Forjado, SAE 1045 e Borracha 80 Shore

Dimensões: Externo 85mm X Comprimento Entre Furos 152 mm X Furo 21 mm

Aplicação: Olhal da Barra de Reação da Parte Inferior da Suspensão Traseira

Compatível veículo: Caminhões Séries P,G,R,T (2003) / Séries

P,G,R,S (2016) / 440 (2014 Em Diante)

Peso padrão: 2,758 KG



PRODUTOS RELACIONADOS:



AB 54003

AB 44003

REPARO DA BARRA DE REAÇÃO RETA SCANIA / ÔNIBUS SUSPENSÃO MECANICA (FURAÇÃO 17MM)

Subst. o cód. original: 1386753

Embalagem: 8

Material: Aço Forjado, SAE 1020 e Borracha 70 Shore

Dimensões: Externo 91,5mm X Comprimento Pinos 145mm X Entre Furos 115mm X Furo 17mm

Aplicação: Olhal da Barra de Reação da Suspensão Traseira

Compatível veículo: Caminhões P94 / P114 / P124 / P164 / Traçados / Caminhão Série 4 (1994-2008)

Ônibus Série 4 (1994- 2010)

Peso padrão: 2,820 KG



AB 44004

REPARO DA BARRA DE REAÇÃO RETA SCANIA / ÔNIBUS SUSPENSÃO PNEUMATICA (FURAÇÃO 17MM)

Subst. o cód. original: 639370 \ 1104334 \ 550709

Embalagem: 8

Material: Aço Forjado, SAE 1020 e Borracha 70 Shore

Dimensões: Externo 75mm X Comprimento Pino 148 mm X Entre Furos 115 mm X Furo 17 mm

Aplicação: Olhal da Barra de Reação da Suspensão Pneumatica Traseira

Compatível veículo Caminhões Série 3 6X4 / 8X4 (1987-1996) / Série 4 (1994- 2008) / Séries P,G,R,T (2003)

Ônibus Série 3(1987-1999) / L112 / K112 / 112TLF113 / K113TL / L113

Peso padrão: 2,020 KG



AB 44005

REPARO DA BARRA DE REAÇÃO RETA SCANIA INFERIOR / SUPERIOR (FURAÇÃO 19MM)

Subst. o cód. original: 1498131

Embalagem: 8

Material: Aço Forjado, SAE 1020 e Borracha 70 Shore

Dimensões: Externo 67mm X Comprimento Pino 145,5 mm X Entre Furos 115 mm X Furo 19mm

Aplicação: Olhal da Barra de Reação da Parte Superior / Inferior da Suspensão Traseira

Compatível veículo: Série 4 (1994- 2008) / 124 TRAÇADO / Séries P,G,R,T (2003) / Séries P,G,R,S (2016)

Peso padrão: 1,225 KG



AB 44006

REPARO DA BARRA DE REAÇÃO RETA SCANIA ÔNIBUS INFERIOR / SUPERIOR (FURAÇÃO 17MM)

Subst. o cód. original: 1958009 \ 550812 \ 639319

Embalagem: 8

Material: Aço Forjado, SAE 1020 e Borracha 70 Shore

Dimensões: Externo 66,50 mm X Comprimento Pino 127,5 mm X Entre Furos 100 mm X Furo 17mm

Aplicação: Olhal da Barra de Reação da Parte Superior / Inferior da Suspensão Traseira

Compatível veículo: Ônibus Série 3 (1987-1999) / K113 / L113

Peso padrão: 1,225 KG



AB 44007



REPARO DA BARRA DE REAÇÃO RETA SCANIA INFERIOR / SUPERIOR (FURAÇÃO 19MM)

Subst. o cód. original: 1386754

Embalagem: 8

Material: Aço Forjado, SAE 1020 e Borracha 70 Shore

Dimensões: Externo 75 mm X Comprimento 148 mm X Entre Furos 115 mm X Furo 19 mm

Aplicação: Olhal da Barra de Reação da Parte Superior / Inferior da Suspensão Traseira

Compatível veículo: Scania: 124 Traçados / Série 3 (1987-1999) / 6X4 / 8X4 / Série 4 (1994-2008) / 6X4 / 8X4 / 10X4 / 6

Séries P,G,R,T (2003) / 6X4 / 8X4 / 10X4 / 6 / Séries P,G,R,S (2016) / 6X4 / 6X6 / 8X4 / Ônibus Série 3 (1987-1999)

Peso padrão: 1,900 KG

PRODUTOS RELACIONADOS:



AB 44008



COXIM DIANTEIRO DO MOTOR SCANIA

Subst. o cód. original: 2611114 \ 2611116 \ 2495102 \ 2506780

Embalagem: 4

Material: Alumínio, Borracha 55 Shore

Dimensões: Diversas

Aplicação: Suspensão Dianteira do Motor

Compatível veículo: Scania L / P / R / S / NTG - Motor DC-OC 13

Peso padrão: 3,940 KG

AB 24001



PINO DA MOLA SCANIA - DIANTEIRO (ROSCA E LUBRIFICAÇÃO)

Subst. o cód. original: 355145 \ 2085822

Embalagem: 20

Material: Aço Forjado Cementado

Dimensões: Externo Cabeça 37 mm X Externo Corpo 24 mm X Comprimento 169 mm X Rosca 28 x P-4

Aplicação: Olhal da Mola/ da Algema da Mola e Suportes Da Suspensão Dianteira / LE e LD

Compatível veículo: Caminhões Série 3 4X4 / 6X4 / 8X2 / 8X4

(1987-1996) / Série 4 (1994-2008) / Ônibus Série 3 (1987-1999)

Peso padrão: 0,732 KG

PRODUTOS RELACIONADOS:

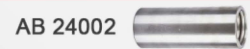

AB 24002



BUCHA DA MOLA SCANIA - DIANTEIRO (ROSCA)

Subst. o cód. original: 128680

Embalagem: 20

Material: SAE 1020 Cementado

Dimensões: Externo 36 mm X Comprimento 90 mm X Rosca 28 x P-4

Aplicação: Olhal da Mola e da Algema da Mola Da Suspensão Dianteira / LE e LD

Compatível veículo: Caminhões Série 3 4X4 / 6X4 / 6X6 (1987-1996)

/ Ônibus Série 3 (1987-1999)

Peso padrão: 0,321 KG

PRODUTOS RELACIONADOS:



AB 24003



PINO DA MOLA SCANIA - TRASEIRO (ROSCA E LUBRIFICAÇÃO) MOLA 90MM

Subst. o cód. original: 355147 \ 2097424

Embalagem: 20

Material: Aço Forjado Cementado

Dimensões: Externo Cabeça 47 mm X Externo Corpo 32 mm X Comprimento 171 mm X Rosca 36 X P-4

Aplicação: Olhal da Mola/ da Algema da Mola e Suportes Da Suspensão Traseira / LE e LD

Compatível veículo: Caminhões Série 3 4X2 / 6X4 / 6X2 / 4 (1987-1996) / Série 4 4X2 / 4X4 / 6X2 / 8X2

6X2 / 4 / 8X2 / 4 (1994-2008) / Séries P,G,R,T 4X2 / 4X4 / 6X2 / 2 / 6X2 / 4 / 8X2 / 8X2 / 4 / (2003)

Séries P,G,R,S 4X2 / 4X4 / 6X2 / 8X2 (2016) / Ônibus Série 4 (1994-2010) / Séries F,K,N 4X2 (2004)

Peso padrão: 1,300 KG

PRODUTOS RELACIONADOS:



AB 24004



BUCHA DA MOLA SCANIA TRASEIRO (ROSCA) MOLA 90MM

Subst. o cód. original: 135036

Embalagem: 20

Material: SAE 1020 Cementado

Dimensões: Externo 46mm X Comprimento 90mm X Rosca 36 x P-4

Aplicação: Olhal da Mola e da Algema da Mola Da Suspensão Traseira / LE e LD

Compatível veículo: Caminhões 112 / 142 / Série 3 4X2 / 4X4 / 6X2 / 4

(1987-1996) / Série 4 4X2 / 4X4 / 6X2 / 4 / 8X2 / 4 (1994-2008) / Séries P,G,R

T 4X2 / 4X4 / 6X2 / 4 / 8X2 / 4 (2003) / Ônibus Série 3 (1987-1999) / Série 4 (1994-2010) / Série F,K,N 4X2 (2004)

Peso padrão: 0,480 KG

PRODUTOS RELACIONADOS:



AB 24005



PINO DA MOLA SCANIA - TRASEIRO / PARTE DIANTEIRO (ROSCA E LUBRIFICAÇÃO) MOLA 90MM

Subst. o cód. original: 1364140 \ 2097426

Embalagem: 20

Material: Aço Forjado Cementado

Dimensões: Externo Cabeça 56 mm X Externo Corpo 32 mm X

Comprimento 168mm X Rosca 36 X P-4

Aplicação: Olhal da Mola Parabólica Traseira / Parte Dianteira Da Suspensão / LE e LD

Compatível veículo: Caminhões Série 3 4X2 / 4X4 (1987-1996) /

Série 4 4X2 / 4X4 (1994-2008) / Séries P,G,R,T 4X2 / 4X4 (2003)

Ônibus Série 3 (1987-1999) / Série 4 (1994-2010)

Peso padrão: 1,420 KG

PRODUTOS RELACIONADOS:



AB 24004

AB 24006



BUCHA DA MOLA SCANIA - TRASEIRO (ROSCA) MOLA 100MM

Subst. o cód. original: 135698

Embalagem: 20

Material: SAE 1020 Cementado

Dimensões: Externo 46 mm X Comprimento 103 mm X Rosca 36 X P-4

Aplicação: Olhal da Mola e da Algema da Mola Da Suspensão Traseira / LE e LD

Compatível veículo: Scania: Scania: LK140 / LK141 / L111 / L111S/ P 250 - 270 - 320 - 340 DB (4 X 2)

Peso padrão: 0,544 KG

PRODUTOS RELACIONADOS:



AB 24007



PINO DA MOLA SCANIA - TRASEIRO (ROSCA E LUBRIFICAÇÃO) MOLA 100MM

Subst. o cód. original: 355148

Embalagem: 20

Material: SAE 1020 Cementado

Dimensões: Externo Cabeça 47 mm X Externo Corpo 32 mm X

Comprimento 182 mm X Rosca 36 X P-4

Aplicação: Olhal da Mola/ da Algema da Mola e Suportes Da Suspensão Traseira / LE e LD

Compatível veículo: Scania: LK140 / LK141 / L111 / L111S/ P 250 - 270 - 320 - 340 DB (4 X 2)

Peso padrão: 1,320 KG

PRODUTOS RELACIONADOS:

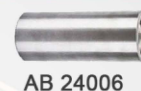

AB 24008



PINO DA MOLA SCANIA SUSPENSÃO MISTA - TRUCK (250MM) ROSCA 1.1/8 POL

Subst. o cód. original: ARBOLITE

Embalagem: 10

Material: Aço Forjado Cementado

Dimensões: Corpo Corpo 30 mm X Comprimento

Corpo 250 mm X Rosca 1.1/8 X 7 FPP

Aplicação: Olhal da Mola Mestre Tensora do Truck da Suspensão Mista

Compatível veículo: Caminhões Série 3 (1987-1996) 6X2 / 4 / 4X2 /

6X4 / 6X2 / 8X2 / Série 4 (1994-2008) 4X2 / 6X2 / 6X2 / 4 / 8X2 / 8X2 / 4 / 8X2 / 6 / 8X4 / 4 / Séries P,G,R,T (2003)

6X2 / 8X2 / 4 / 6X2 / 4 / 8X2 / 6 / 8X4 / 4 / 10X4 / 6 / 8X2 / 4X4 / 6X4 / 4 / Séries P,G,R,S (2016) / SCANIA SUECO /

Ônibus Série 3 (1987-1999) / Séries F,K,N 6X2 (2004)

Peso padrão: 1,600 KG

PRODUTOS RELACIONADOS:

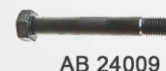

AB 24009



PINO DA MOLA SCANIA SUSPENSÃO MISTA TRUCK (225MM) ROSCA 1.1/8 POL

Subst. o cód. original: 1394816

Embalagem: 10

Material: Aço Forjado Cementado

Dimensões: Corpo 30 mm X Comprimento Corpo 225 mm X Rosca 1.1/8 X 7 FPP

Aplicação: Olhal da Mola Mestre Tensora do Truck da Suspensão Mista

Compatível veículo: Caminhões Série 3 (1987-1996) 6X2 / 4 / 4X2 / 6X4 / 6X2 / 8X2 / Série 4 (1994-2008) 4X2 / 6X2

6X2 / 4 / 8X2 / 8X2 / 4 / 8X2 / 6 / 8X4 / 4 / Séries P,G,R,T (2003) 6X2 / 8X2 / 4 / 6X2 / 4 / 8X2 / 6 / 8X4 / 4 / 10X4

6 / 8X2 / 4X4 / 6X4 / 4 / Séries P,G,R,S (2016) / SCANIA SUECO / Ônibus Série 3 (1987-1999) / Séries F,K,N 6X2 (2004)

Peso padrão: 1,443KG

PRODUTOS RELACIONADOS:



AB 44009



BUCHA DA SUSPENSÃO DA CABINE SCANIA - (CÔNICA)

Subst. o cód. original: 1343134 \ 1481245 \ 1894408

Embalagem: 20

Material: Borracha 70 Shore

Dimensões: Externo 61,5 mm X Interno 21,5mm X Altura 21,75 mm

Aplicação: Suspensão da Cabine

Compatível veículo: Caminhões Série 4 (1994-2008) / Séries P,G,R,T (2003) 114L 4X2 /

P114 / P124 / P164 / R114 / R124 / T114 / T124

Peso padrão: 0,037 KG

AB 44010



BATENTE DA SUSPENSÃO DA CABINE SCANIA - DIANTEIRO

Subst. o cód. original: 1349810

Embalagem: 20

Material: Parafuso Aço / Borracha 70 Shore

Dimensões: Externo 40 mm X Rosca M8 x 1,25 X Altura 34 mm X Comprimento Total 54 mm

Aplicação: Barra Estabilizadora da Suspensão Dianteira da Cabine

Compatível veículo: 114C 4X2 / 114C 6X4 / 114G 6X2 / 6X4 / 114L 4X2 / 114L 6X2

6X4 / G580 / P114 / P124 / P164 / P250 / P310 8X2 / P580 / P94 / R114 / R124 / R580 / T114 / T124 / T580

Peso padrão: 0,065 KG

AB 44011



BUCHA DA BARRA ESTABILIZADORA SCANIA - DIANTEIRA (DIAMETRO 37MM)

Subst. o cód. original: 213604
Embalagem: 10
Material: Borracha 70 Shore
Dimensões: Diâmetro Interno 37 mm X Comprimento 118 mm
Aplicação: Barra Estabilizadora Dianteira
Compatível veículo: Caminhão Série 3 4X4 / 6X4 / 8X4 (1987-1996) / Série 4 (1994-2008) / Séries P,G,R,T (2003) / T112 / T113 / T142 / T143 / R112 / R113 / R142 / R143 Ônibus K112 / K113 / F112 / F113 / L113 / Série 3 (1987- 1999)
Peso padrão: 0,250 KG

AB 44012



BUCHA DA BARRA ESTABILIZADORA SCANIA - TRASEIRA (DIAMETRO 63MM)

Subst. o cód. original: 1535026 \ 1344190
Embalagem: 10
Material: Borracha 70 shore
Dimensões: Diâmetro Interno 63 mm X Comprimento 104 mm
Aplicação: Barra Estabilizadora Traseira
Compatível veículo: Caminhões P94 / P114 / P124 / R124 / R164 Ônibus K124 / F94 / L94 / K94 / K310 / Série 4 (1994-2010) / Série F,K E N (2004)
Peso padrão: 0,405 KG

AB 44013



BUCHA DO OLHAL DO BRAÇO ESTABILIZADOR SCANIA DIANTEIRO / TRASEIRO (CONICA) BI-PARTIDA

Subst. o cód. original: 1429110 \ 310808 \ 2156626 \ 1477867
Embalagem: 20
Material: SAE 1020 e Borracha 70 Shore
Dimensões: Externo Maior 58,5 mm X Interno 21 mm X Comprimento 31,85 mm
Aplicação: Olhal do Braço do Estabilizador Traseiro e Dianteiro da Suspensão
Compatível veículo: Caminhões Série 4 (1994-2008) / Série 3 4X2 / 4X4 / 6X2 / 6X4 / 6X6 / 8X2 / 8X4 (1987-1996) / T112 / T113 / T142 / T143 / R112 / R113 / R142 / R143 / 94 / 114 / 124 / 164 / G420 / G440 / G470 / P310 / P320 / P340 / P420 / R380 / R420 / R440 / R470 / R480 / R500 / Séries P,G,R,T 4X2 / 4X4 / 6X2 / 2 / 8X2 / 6X4 / 6X6 / 8X4 / 8X6 / 8X8 (2003) / Séries P,G,R,S 6X2 / 6X4 / 8X4 / 6X6 / 8X2 (2016) / Ônibus K112 / K113 / F112 / F113 / F113HL / Série 3 (1987-1999) / Série 4 6X2 / 8X2 (1994-2010) / Séries F,K E N 4X2 / 9X15 / 10X15
Peso padrão: 0,131 KG

AB 24010



PARAFUSO DA BARRA ESTABILIZADORA SCANIA - TRASEIRA (SUSPENSÃO A AR)

Subst. o cód. original: 1477868
Embalagem: 10
Material: Aço Classe 10.9
Dimensões: Diâmetro da Cabeça 29,5 mm X Diâmetro do Corpo 20,2 mm X Comprimento do Corpo 61 mm X Comprimento Total 100 mm X Rosca M16 X P-2
Aplicação: Chapa e Bucha da Barra Estabilizadora Traseira - Suspensão a Ar
Compatível veículo: Caminhão Série 3 (1987-1996) / Série 4 (1994-2008) / Série 4 SUSPENSÃO A AR: T112 / T113 / T142 / T143 / R112 / R113 / R142 / R143 Ônibus K112 / K113 / F112 / F113 / F113HL
Peso padrão: 0,260 KG

AB 24011



PARAFUSO DA BARRA ESTABILIZADORA SCANIA - TRASEIRA / DIANTEIRA (SUSPENSÃO A AR)

Subst. o cód. original: 1397309
Embalagem: 10
Material: Aço Classe 10.9
Dimensões: Diâmetro Cabeça 24 mm X Diâmetro do Corpo 15,80 mm X Comprimento do Corpo 42 mm X Comprimento Total 95 mm X Comprimento Rosca 43 mm X Rosca M16 X P-2
Aplicação: Chapa e Bucha da Barra Estabilizadora Traseira e Dianteira - Suspensão a Ar
Compatível veículo: Caminhões Séries P,G,R,T 4X2 / 4X4 / 6X2 / 4 / 8X2 / 4 / 6X4 / 6X2 / 2 / 8X2 / 6 / 8X4 / 4 / 10X4 / 6 Série 4 6X2 / 4 (1994-2008) / Séries P,G,R,S 4X2 / 4X4 / 6X2 / 4 (2016) / Ônibus Série 4 (1994-2010) / Séries F,K,N (2004)
Peso padrão: 0,185 KG

AB 24012



PINO DA MOLA SCANIA SUSPENSÃO MISTA - TRUCK (225MM) ROSCA M30

Subst. o cód. original: 1548054 \ 255315
Embalagem: 10
Material: Aço Classe 10.9
Dimensões: Corpo 30 mm X Comprimento do Corpo 225 mm X Comprimento Total 244 mm X Rosca M30 X P-3,5
Aplicação: Olhal da Mola Mestre Tensora do Truck da Suspensão Sueca
Compatível veículo: Caminhões Série 3 (1987-1996) 6X2 / 4 / 4X2 / 6X4 / 6X2 / 8X2 / Série 4 (1994-2008) 4X2 / 6X2 / 6X2 / 4 / 8X2 / 8X2 / 4 / 8X2 / 6 / 8X4 / 4 / Séries P,G,R,T (2003) 6X2 / 8X2 / 4 / 6X2 / 4 / 8X2 / 6 / 8X4 / 4 / 10X4 / 6 / 8X2 / 4X4 / 6X4 / 4 / Séries P,G,R,S (2016) / SCANIA SUECO / Ônibus Série 3 (1987-1999) / Séries F,K,N 6X2 (2004)
Peso padrão: 1,440 KG

AB 34001

MANCAL DE ARTICULAÇÃO TRASEIRO EIXO TANDEM SCANIA - ENCAIXE MOLA 100 MM

Subst. o cód. original: 2624645
 Embalagem: 2
 Material: GGG 40 Fundido
 Dimensões: Diversas
 Aplicação: Articulação do Eixo Tandem Traseiro / Lado Esquerdo e Lado Direito
 Compatível veículo: Scania G 460 / G 480 / G 500 / G 560
 Peso padrão: 32.000 KG



PRODUTOS RELACIONADOS:



AB 34003



AB 34004

AB 34002

MANCAL DE ARTICULAÇÃO TRASEIRO EIXO TANDEM SCANIA - ENCAIXE MOLA 90 MM

Subst. o cód. original: 1949551 \ 2239965
 Embalagem: 2
 Material: GGG 40 Fundido
 Dimensões: Diversas
 Aplicação: Articulação do Eixo Tandem Traseiro / Lado Esquerdo e Lado Direito
 Compatível veículo: Scania P / G / R 124 / G 400 / G 420 / G 440
 Peso padrão: 32,000



PRODUTOS RELACIONADOS:



AB 34003



AB 34004

AB 34003

TAMPA DO MANCAL DE ARTICULAÇÃO TRASEIRO EIXO TANDEM SCANIA - BAIXA

Subst. o cód. original: 1383063 / 2261665 / 2843870
 Embalagem: 4
 Material: GGG 40 Fundido
 Dimensões: Diversas
 Aplicação: Mancal de Articulação do Eixo Tandem Traseiro / Lado Esquerdo e Lado Direito
 Compatível veículo: Scania Linha P / G / R 124 / G 400 / G 420 / G 440 / Scania Linha XT G 460 / G 480 / G 500 / G 560
 Peso padrão: 2,424 KG



PRODUTOS RELACIONADOS:



AB 34001



AB 34002

AB 34004

TAMPA DO MANCAL DE ARTICULAÇÃO TRASEIRO EIXO TANDEM SCANIA - ALTA

Subst. o cód. original: 2261665 DUPLA / 2843870 DUPLA
 Embalagem: 4
 Material: GGG 40 Fundido
 Dimensões: Diversas
 Aplicação: Mancal de Articulação do Eixo Tandem Traseiro / Lado Esquerdo e Lado Direito
 Compatível veículo: Scania Linha P / G / R 124 / G 400 / G 420 / G 440 / Scania Linha XT G 460 / G 480 / G 500 / G 560
 Peso padrão: 2,650 KG



PRODUTOS RELACIONADOS:



AB 34001



AB 34002

AB 44014

BATENTE AUXILIAR DO EIXO TRASEIRO SCANIA - (BATENTE DO CHASSIS CURTO)

Subst. o cód. original: 1370141
 Embalagem: 8
 Material: Alumínio e Borracha 70 Shore
 Dimensões: Diversas
 Aplicação: Batente Auxiliar do Eixo Traseiro da Suspensão / LE e LD
 Compatível veículo: Scania P / G / R 124 / G 400 / G 420 / G 440
 Peso padrão: 1,740 KG



AB 44015

COXIM DO BATENTE AUXILIAR DO EIXO TRASEIRO SCANIA (BATENTE DO CHASSIS LONGO) PONTA

Subst. o cód. original: 1927629
 Embalagem: 10
 Material: SAE 1020 e Borracha 80 Shore
 Dimensões: Diversas
 Aplicação: Ponta do Batente Auxiliar do Eixo Traseiro da Suspensão / LE e LD
 Compatível veículo: Scania P / G / R 124 / G 400 / G 420 / G 440 / Scania G 460 / G 480 / G 500 / G 560
 Peso padrão: 0,550 KG



AB 14000



**PONTA REPARO DO EIXO TANDEM TRASEIRO
SCANIA - DUAS ROSCAS (INT. P-3,0 X EXT. P-2,0)**

Subst. o cód. original: 1398067

Embalagem: 2

Material: Aço 1020 Cementado

Dimensões: Diversas

Aplicação: Eixo Tandem Traseiro / Lado Esquerdo e Lado Direito

Compatível veículo: Scania P/ G / R 124 / G 400 / G 420 / G 440

Peso padrão: 23,300 KG

PRODUTOS RELACIONADOS:



AB 34002



AB 34003



AB 34004



AB 14002

AB 14001



**PONTA REPARO DO EIXO TANDEM TRASEIRO
SCANIA XT - DUAS ROSCAS (INT. P-3,0 X EXT. P-4,0)**

Subst. o cód. original: 252497 / 2454945

Embalagem: 2

Material: Aço 1020 Cementado

Dimensões: Diversas

Aplicação: Eixo Tandem Traseiro / Lado Esquerdo e Lado Direito

Compatível veículo: Scania G 450 / G 460 / G 480 / G 500 / G 560

Peso padrão: 23,300

PRODUTOS RELACIONADOS:



AB 34001



AB 34003



AB 34004



AB 14002

AB 14002



**TAMPÃO INTERNO DE VEDAÇÃO GRAXA PONTA DO EIXO TANDEM
SCANIA - (ANTIGO - TODOS SEM ROSCA INTERNA)**

Subst. o cód. original: 123419

Embalagem: 10

Material: SAE 1020

Dimensões: Diversas

Aplicação: Ponta de Eixo Tandem Traseiro / Lado Esquerdo e Lado Direito / Antiga Sem Rosca Interna

Compatível veículo: Caminhões Série 3 (1987-1996) 6X2 / 4 / 4X2 / 6X4 / 6X2 / 8X2 / Série 4 (1994-2008) 4X2 / 6X2

6X2 / 4 / 8X2 / 8X2 / 4 / 8X2 / 6 / 8X4 / 4 / Séries P,G,R,T (2003) 6X2 / 8X2 / 4 / 6X2 / 4 / 8X2 / 6 / 8X4 / 4 / 10X4 / 6 / 8X2

4X4 / 6X4 / (1987-1999) / Séries F,K,N 6X2 (2004)

Peso padrão: 0,050KG

AB 34005



**ANEL PISTA DO MANCAL DE ARTICULAÇÃO
DO EIXO TANDEM SCANIA - (ANEL DE DESGASTE)**

Subst. o cód. original: 1367303

Embalagem: 10

Material: GGG 40 Fundido

Dimensões: Diversas

Aplicação: Mancal de Articulação do Eixo Tandem Traseiro

Lado Esquerdo e Lado Direito

Compatível veículo: Scania P/ G / R 124 / G 400 / G 420

G 440 / Scania G 460 / G 480 / G 500 / G 560

Peso padrão: 0,500KG

PRODUTOS RELACIONADOS:



AB 34002



AB 34001

AB 14003

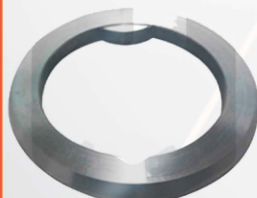

**ARRUELA DE PRESSÃO DO MANCAL DE ARTICULAÇÃO
DO EIXO TANDEM SCANIA XT - COM TRAVA MODERNA**

Subst. o cód. original: 2023751

Embalagem: 10

Material: SAE 1020

Dimensões: Diversas

Aplicação: Kit do Mancal da Articulação do Eixo Tandem

Traseiro / Lado Esquerdo e Lado Direito

Compatível veículo: Scania G 450 / G 460 / G 480 / G 500 / G 560

Peso padrão: 0,450 KG

PRODUTOS RELACIONADOS:



AB 34002



AB 34001

AB 34023



SUPORTE DE MOLA DIANTEIRO P/ TRASEIRA SCANIA P/G/R - CADEIRINHA / LE - LD

Subst. o cód. original: 1326548

Embalagem: 2

Material: GGG 40 Fundido

Dimensões: Diversas / Furações 14mm x 16mm

Aplicação: Suporte de Mola Da Suspensão Dianteiro / Parte Traseira LE / LD

Compatível veículo: Caminhões Série 4 (1994-2008) / Série 3 4X2 / 4X4 / 6X2 / 6X4 / 6X6 / 8X2 / 8X4 (1987-1996)

T112 / T113 / T142 / T143 / R112 / R113 / R142 / R143 / 94 / 114 / 124 / 164 / G420 / G44 / P310 / P320 / P340 / P420

R380 / R420 / R440 / R470 / R480 / R500 / Séries P,G,R,T 4X2 / 4X4 / 6X2 / 2 / 8X2 / 6X4 / 6X6 / 8X4 / 8X6 / 8X8 (2003)

Séries P,G,R,S 6X2 / 6X4 / 8X4 / 6X6 / 8X2 (2016) / Ônibus K112 / K113 / F112 / F113 / F113HL / Série 3 (1987-1999)

Série 4 6X2 / 8X2 (1994-2010) / Séries F,K,N 4X2

Peso padrão: 4,650 KG

AB 34006



SUPORTE DA MOLA SCANIA NTG - DIANTEIRO LD

Subst. o cód. original: 2831799
 Embalagem: 2
 Material: GGG 40 Fundido
 Dimensões: Diversas
 Aplicação: Suporte de Mola Da Suspensão Dianteiro LD
 Compatível veículo: Scania Linha NTG
 Peso padrão: -

AB 34007



SUPORTE DA MOLA SCANIA NTG - DIANTEIRO LE

Subst. o cód. original: 2831531
 Embalagem: 2
 Material: GGG 40 Fundido
 Dimensões: Diversas
 Aplicação: Suporte de Mola Da Suspensão Dianteiro LE
 Compatível veículo: Scania Linha NTG
 Peso padrão: -

AB 34008



SUPORTE DA MOLA ELEVAÇÃO TRUCK SCANIA SUSPENSÃO MISTA A AR (ADAPTAÇÃO) ALONGADO LE/LD

Subst. o cód. original: EXCLUSIVO ARBOLITE
 Embalagem: 2
 Material: GGG 40 Fundido
 Dimensões: ALONGADO 100MM
 Aplicação: Suporte Traseiro do Truck da Suspensão Mista / LE e LD
 Compatível veículo: Todos os Caminhões Scania Linha P/G/R Truck Com Suspensão Mista a Ar
 Peso padrão: -

AB 14004



CHAPA DO JUMELO SCANIA XT DIANTEIRO (USINADA)

Subst. o cód. original: 2149193
 Embalagem: 10
 Material: SAE 1045
 Dimensões: Diversas
 Aplicação: Olhal da Mola da Suspensão Dianteira / Parte Traseira
 Compatível veículo: Scania G 450 / G 460 / G 480 / G 500 / G 560
 Peso padrão: 0,890 KG

AB 34010



SUPORTE DESLIZANTE DA MOLA SCANIA XT - TRASEIRO LD

Subst. o cód. original: 2078628
 Embalagem: 4
 Material: GGG 40 Fundido
 Dimensões: Diversas
 Aplicação: Pontas do Feixe de Molas Traseiro da Suspensão / LD
 Compatível veículo: Scania G 460 / G 480 / G 500 / G 560
 Peso padrão: -

AB 34011



SUPORTE DESLIZANTE DA MOLA SCANIA XT - TRASEIRO LE

Subst. o cód. original: 2078625
 Embalagem: 4
 Material: GGG 40 Fundido
 Dimensões: Diversas
 Aplicação: Pontas do Feixe de Molas Traseiro da Suspensão / LE
 Compatível veículo: Scania G 460 / G 480 / G 500 / G 560
 Peso padrão: -

AB 44016

BUCHA DA MOLA SCANIA XT - DIANTEIRA (SILENCIOSA) BLINDADA



Subst. o cód. original: 2470018
Embalagem: 8
Material: Tubo SAE 1020 e Borracha 80 Shore
Dimensões: Externo 58,75 x Interno 24,5 x Comprimento 96,2 mm
Aplicação: Olhal da Mola e Do Suporte Da Suspensão Dianteira 1º ou 2º Eixos
Compatível veículo: Scania G 460 / G 480 / G 500 / G 560
Peso padrão: 1,522 KG

AB 34012

SUPORTE DESLIZANTE DA MOLA SCANIA G440 - TRASEIRO LE



Subst. o cód. original: 1426444
Embalagem: 4
Material: GGG40 Fundido
Dimensões: Diversas
Aplicação: Pontas do Feixe de Molas Traseiro da Suspensão / LE
Compatível veículo: Scania P/R/ G G 400 / G 420 / G 440
Peso padrão: -

AB 34013

SUPORTE DESLIZANTE DA MOLA SCANIA TRAÇADO - TRASEIRO LE



Subst. o cód. original: 1873504
Embalagem: 4
Material: GGG 40 Fundido
Dimensões: Diversas
Aplicação: Pontas do Feixe de Molas Traseiro da Suspensão / LE
Compatível veículo: Scania P/ G / R 124
Peso padrão: -

AB 34014

SUPORTE DESLIZANTE DA MOLA SCANIA G440 - TRASEIRO LD



Subst. o cód. original: 1426442
Embalagem: 4
Material: GGG 40 Fundido
Dimensões: Diversas
Aplicação: Pontas do Feixe de Molas Traseiro da Suspensão / LD
Compatível veículo: Scania P/R/ G G 400 / G 420 / G 440
Peso padrão: -

AB 34015

SUPORTE DESLIZANTE DA MOLA SCANIA TRAÇADO - TRASEIRO LD



Subst. o cód. original: 1873506
Embalagem: 4
Material: GGG 40 Fundido
Dimensões: Diversas
Aplicação: Pontas do Feixe de Molas Traseiro da Suspensão / LD
Compatível veículo: Scania P/ G / R 124
Peso padrão: -

AB 14005

PORCA INTERNA DA PONTA DO EIXO TANDEM SCANIA (PORCA DE SEGURANÇA ROSCA ESQUERDA) ROSCA P-2,0



Subst. o cód. original: 2458996
Embalagem: 10
Material: SAE 1020
Dimensões: Diversas/ Rosca Esquerda P-2,0
Aplicação: Rosca Interna da Ponta de Eixo Tandem
Compatível veículo: Scania P/ G / R 124 / G 400 / G 420 / G 440/ Scania G 460 / G 480 / G 500 / G 560
Peso padrão: 1,45 KG

AB 14006

PORCA INTERNA DA PONTA DO EIXO TANDEM SCANIA (PORCA DE SEGURANÇA ROSCA ESQUERDA) ROSCA P-3,0

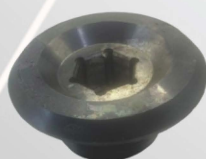

Subst. o cód. original: Adaptação Arbolite
Embalagem: 10
Material: SAE 1020
Dimensões: Diversas/ Rosca Esquerda P-3,0
Aplicação: Rosca Interna da Ponta de Eixo Tandem
Compatível veículo: Scania P/ G / R 124 / G 400 / G 420 / G 440/ Scania G 460 / G 480 / G 500 / G 560
Peso padrão: 1,4500

PRODUTOS RELACIONADOS:



AB 14000



AB 14001

AB 14007

PORCA EXTERNA DA PONTA DO EIXO TANDEM SCANIA (PORCA SIMPLES) ROSCA P-4



Subst. o cód. original: 2458994

Embalagem: 10

Material: SAE 1020

Dimensões: Diversas/ Rosca Direita P-4,0

Aplicação: Eixo Tandem Traseiro / Lado Esquerdo e Lado Direito

Compatível veículo: Scania P/ G / R 124 / G 400 / G 420 / G 440/ Scania G 460 / G 480 / G 500 / G 560

Peso padrão: -

PRODUTOS RELACIONADOS:

AB 14001 

AB 14008

PORCA EXTERNA DA PONTA DO EIXO TANDEM SCANIA - (PORCA SIMPLES) ROSCA P-2,0



Subst. o cód. original: 1343178 \ 204724

Embalagem: 10

Material: SAE 1020

Dimensões: Diversas/ Rosca Direita P-2,0

Aplicação: Eixo Tandem Traseiro / Lado Esquerdo e Lado Direito

Compatível veículo: Scania P/ G / R 124 / G 400 / G 420 / G 440/ Scania G 460 / G 480 / G 500 / G 560

Peso padrão: -

PRODUTOS RELACIONADOS:

 AB 14000

AB 14009

PORCA EXTERNA DA PONTA DO EIXO TANDEM SCANIA - (PORCA DUPLA) ROSCA P-2,0



Subst. o cód. original: 204724 DUPLA

Embalagem: 10

Material: SAE 1020

Dimensões: Diversas/ Rosca Direita P-2,0

Aplicação: Eixo Tandem Traseiro / Lado Esquerdo e Lado Direito

Compatível veículo: Scania P/ G / R 124 / G 400 / G 420 / G 440

Peso padrão: -

PRODUTOS RELACIONADOS:

 AB 14000

AB 14010

PORCA EXTERNA DA PONTA DO EIXO TANDEM SCANIA - (PORCA DUPLA) ROSCA P-4,0



Subst. o cód. original: 2458994 DUPLA

Embalagem: 10

Material: SAE 1020

Dimensões: Diversas/ Rosca Direita P-4,0

Aplicação: Eixo Tandem Traseiro / Lado Esquerdo e Lado Direito

Compatível veículo: Scania P/ G / R 124 / G 400 / G 420 / G 440/ Scania G 460 / G 480 / G 500 / G 560

Peso padrão: -

PRODUTOS RELACIONADOS:

AB 14001 

AB 34016

SUPORTE DE MOLA DIANTEIRO P/ DIANTEIRO SCANIA - MESINHA ANTIGO / LE - LD
Subst. o cód. original: 1325808



Embalagem: 4

Material: GGG 40 Fundido

Dimensões: Diversas / Furações 14 mm x 16 mm

Aplicação: Suporte de Mola Da Suspensão Dianteiro p/ Dianteira LE / LD

Compatível veículo: Caminhões Série 4 (1994-2008) / Série 3 4X2 / 4X4 / 6X2 / 6X4 / 6X6 / 8X2 / 8X4 (1987-1996)

T112 / T113 / T142 / T143 / R112 / R113 / R142 / R143 / 94 / 114 / 124 / 164 / G420 / G440 / G470 / P310 / P320/ P340

P420 / R380 / R420 / R440 / R470 / R480 / R500 / Séries P,G,R,T 4X2 / 4X4 / 6X2 / 2 / 8X2 / 6X4 / 6X6 / 8X4 / 8X6 / 8X8

(2003) / Ônibus K112 / K113 / F112 / F113 / F113HL / Série 3 (1987-1999) / Série 4 6X2 / 8X2 (1994-2010)

Peso padrão: -

AB 34017

SUPORTE DE MOLA DIANTEIRO P/ DIANTEIRO SCANIA P/G/R - MODERNO / LE



Subst. o cód. original: 1785814

Embalagem: 4

Material: GGG 40 Fundido

Dimensões: Diversas

Aplicação: Suporte de Mola Da Suspensão Dianteiro/ Parte Dianteira LE

Compatível veículo: Scania P/G/R 310/ 320/ 360/ 400 / G 420 / G 440

Peso padrão : -

AB 34018

SUPORTE DE MOLA DIANTEIRO P/ DIANTEIRO SCANIA P/G/R - MODERNO / LD



Subst. o cód. original: 1785815

Embalagem: 4

Material: GGG 40 Fundido

Dimensões: Diversas

Aplicação: Suporte de Mola Da Suspensão Dianteiro/ Parte Dianteira LD

Compatível veículo: Scania P/G/R 310/ 320/ 360/ 400 / G 420 / G 440

Peso padrão: -

AB 34019



SUPORTE DE MOLA DIANTEIRO P/ DIANTEIRO SCANIA P/G/R - MODERNO / LD

Subst. o cód. original: 1785815
Embalagem: 4
Material: GGG 40 Fundido
Dimensões: Diversas
Aplicação: Suporte de Mola Da Suspensão Dianteiro/ Parte Dianteira LD
Compatível veículo: Scania P/G/R 310/ 320/ 360/ 400 / G 420 / G 440
Peso padrão: -

AB 34020



SUPORTE DE MOLA DIANTEIRO P/ DIANTEIRA SCANIA XT - 1º EIXO / LD

Subst. o cód. original: -
Embalagem: 2
Material: GGG 40 Fundido
Dimensões: Diversas
Aplicação: Suporte de Mola Da Suspensão Dianteiro/ Parte Dianteira Do 1º Eixo LD
Compatível veículo: Scania G 460 / G 480 / G 500 / G 560
Peso padrão: -

AB 34021



SUPORTE DE MOLA DIANTEIRO P/ DIANTEIRA SCANIA XT - 2º EIXO / LE

Subst. o cód. original: 2290939
Embalagem: 2
Material: GGG 40 Fundido
Dimensões: Diversas / Furações 14 mm x 20 mm
Aplicação: Suporte de Mola Da Suspensão Dianteiro/ Parte Dianteira Do 2º Eixo LE
Compatível veículo: Scania G 460 / G 480 / G 500 / G 560
Peso padrão: -

AB 34022



SUPORTE DE MOLA DIANTEIRO P/ DIANTEIRA SCANIA XT - 2º EIXO / LD

Subst. o cód. original: 1948336
Embalagem: 2
Material: GGG 40 Fundido
Dimensões: Diversas / Furações 14 mm x 20 mm
Aplicação: Suporte de Mola Da Suspensão Dianteiro/ Parte Dianteira Do 2º Eixo LD
Compatível veículo: Scania G 460 / G 480 / G 500 / G 560
Peso padrão: -

AB 34031



SUPORTE DE MOLA DIANTEIRO P/ TRASEIRA SCANIA XT - 1º EIXO / LE

Subst. o cód. original: 2414195
Embalagem: 2
Material: GGG 40 Fundido
Dimensões: Diversas / Furações 14 mm
Aplicação: Suporte de Mola Da Suspensão Dianteiro / Parte Traseira Do 1º Eixo LE
Compatível veículo: Scania G 460 / G 480 / G 500
Peso padrão: -

AB 34032



SUPORTE DE MOLA DIANTEIRO P/ TRASEIRA SCANIA XT - 1º EIXO / LD

Subst. o cód. original: 2414197
Embalagem: 2
Material: GGG 40 Fundido
Dimensões: Diversas / Furações 14 mm
Aplicação: Suporte de Mola Da Suspensão Dianteiro / Parte Traseira Do 1º Eixo LD
Compatível veículo: Scania G 460 / G 480 / G 500
Peso padrão: -

AB 34024



SUPORTE DE MOLA DIANTEIRO P/ TRASEIRA SCANIA XT - 1º EIXO / LE - LD

Subst. o cód. original: 2290960
Embalagem: 2
Material: GGG 40 Fundido
Dimensões: Diversas / Furações 14 mm
Aplicação: Suporte de Mola Da Suspensão Dianteiro / Parte Traseira Do 1º Eixo LE / LD
Compatível veículo: Scania G 460 / G 480 / G 500 / G 560
Peso padrão: -

AB 34025



**SUPORTE DE MOLA DIANTEIRO P/ TRASEIRA
SCANIA XT - 2º EIXO / LE - LD**

Subst. o cód. original: 2158921

Embalagem: 2

Material: GGG 40 Fundido

Dimensões: Diversas / Furações 14 mm

Aplicação: Suporte de Mola Da Suspensão Dianteiro / Parte Traseira Do 2º Eixo LE / LD

Compatível veículo: Scania G 460 / G 480 / G 500 / G 560

Peso padrão: -

AB 64001

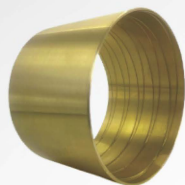

**BUCHA CENTRAL DO MANCAL DE ARTICULAÇÃO
EIXO TANDEM SCANIA - BRONZE**

Subst. o cód. original: 378277

Embalagem: 10

Material: Bronze Fosforoso

Dimensões: Ext. 115,15 x Int. 110,5 x Comp. 80mm

Aplicação: Mancal de Articulação do Eixo Tandem Traseiro / Lado Esquerdo e Lado Direito

Compatível veículo: Caminhões Série 4 (1994-2008) / Série 3 4X2 / 4X4 / 6X2 / 6X4 / 6X6 / 8X2 / 8X4

(1987-1996) / T112 / T113 / T142 / T143 / R112 / R113 / R142 / R143 / 94 / 114 / 124 / 164 / G420 / G440 / G470

P310 / P320 / P340 / P420 / R380 / R420 / R440 / R470 / R480 / R500 / Séries P,G,R,T 4X2 / 4X4 / 6X2 / 2 / 8X2

6X4 / 6X6 / 8X4 / 8X6 / 8X8 (2003) / Séries P,G,R,S 6X2 / 6X4 / 8X4 / 6X6 / 8X2 (2016) / Linha G / XT G 400 / G 420

G 440/ Scania G 460 / G 480 / G 500 / G 560

Peso padrão: -

PRODUTOS RELACIONADOS:

AB 34001



AB 34002



AB 64004



**ANEL DE VEDAÇÃO DO PINO DE MOLA SCANIA
TRASEIRO (ANEL ORING)**

Subst. o cód. original: 182931

Embalagem: 100

Material: Borracha 70 Shore

Dimensões: Ext. 43,5mm X Int. 31mm x Espes. 6,2mm

Aplicação: Pinos de Mola da Suspensão Traseira / Sistema Roscado com Lubrificação

Compatível veículo: Caminhões Série 4 (1994-2008) / Série 3 4X2 / 4X4 / 6X2 / 6X4 / 6X6 / 8X2

8X4 (1987-1996) / T112 / T113 / T142 / T143 / R112 / R113 / R142 / R143 / 94 / 114 / 124 / 164 / G420

G440 / G470 / P310 / P320 / P340 / P420 / R380 / R420 / R440 / R470 / R480 / R500 / Séries P,G,R,T 4X2

4X4 / 6X2 / 2 / 8X2 / 6X4 / 6X6 / 8X4 / 8X6 / 8X8 (2003) / Séries P,G,R,S 6X2 / 6X4 / 8X4 / 6X6 / 8X2 (2016)

Peso padrão: 0,005 KG

PRODUTOS RELACIONADOS:



AB 24003



AB 24005



AB 24007

AB 64005



ANEL DE VEDAÇÃO DO PINO DE MOLA SCANIA - DIANTEIRO (ANEL ORING)

Subst. o cód. original: 182929

Embalagem: 100

Material: Borracha 70 Shore

Dimensões: Ext. 34mm X Int. 23mm X Espes. 5,5mm

Aplicação: Pinos de Mola da Suspensão Dianteira / Sistema Roscado com Lubrificação

Compatível veículo: Caminhões Série 4 (1994-2008) / Série 3 4X2 / 4X4 / 6X2 / 6X4 / 6X6 / 8X2 / 8X4

(1987-1996) / T112 / T113 / T142 / T143 / R112 / R113 / R142 / R143 / 94 / 114 / 124 / 164 / G420 / G440

G470 / P310 / P320 / P340 / P420 / R380 / R420 / R440 / R470 / R480 / R500 / Séries P,G,R,T 4X2 / 4X4

6X2 / 2 / 8X2 / 6X4 / 6X6 / 8X4 / 8X6 / 8X8 (2003) / Séries P,G,R,S 6X2 / 6X4 / 8X4 / 6X6 / 8X2 (2016)

Peso padrão: 0,004

PRODUTOS RELACIONADOS:

AB 24001



AB 64003



**RETENTOR DE VEDAÇÃO DO MANCAL DE ARTICULAÇÃO
EIXO TANDEM SCANIA - (RETENTOR PRINCIPAL)**

Subst. o cód. original: 1678039 / 291076 / 370076

Embalagem: 50

Material: SAE 1020 e Borracha 80 Shore

Dimensões: 170 mm x 145 mm x 1520 mm

Aplicação: Mancal de Articulação do Eixo Tandem Traseiro / Lado Esquerdo e Lado Direito

Compatível veículo: Caminhões Série 4 (1994-2008) / Série 3 4X2 / 4X4 / 6X2 / 6X4 / 6X6 / 8X2 / 8X4 (1987-1996) / T112

T113 / T142 / T143 / R112 / R113 / R142 / R143 / 94 / 114 / 124 / 164 / G420 / G440 / G470 / P310 / P320 / P340 / P420 / R380

R420 / R440 / R470 / R480 / R500 / Séries P,G,R,T 4X2 / 4X4 / 6X2 / 2 / 8X2 / 6X4 / 6X6 / 8X4 / 8X6 / 8X8 (2003)

Séries P,G,R,S 6X2 / 6X4 / 8X4 / 6X6 / 8X2 (2016) / Linha G / XT G 400 / G 420 / G 440/ G480/ G500/ G560

Peso padrão: 0,150 KG

PRODUTOS RELACIONADOS:

AB 34001



AB 34002



AB 44021



**ANEL DE VEDAÇÃO DO MANCAL DE ARTICULAÇÃO EIXO
TANDEM SCANIA - (ANEL DE BORRACHA SEM ABA)**

Subst. o cód. original: 804690

Embalagem: 50

Material: Borracha 80 Shore

Dimensões: Anel O-ring - 150,7mm x 139,3mm x 5,7mm

Aplicação: Mancal de Articulação do Eixo Tandem Traseiro / Lado Esquerdo e Lado Direito

Compatível veículo: Caminhões Série 4 (1994-2008) / Série 3 4X2 / 4X4 / 6X2 / 6X4 / 6X6 / 8X2 / 8X4 (1987-1996)

T112 / T113 / T142 / T143 / R112 / R113 / R142 / R143 / 94 / 114 / 124 / 164 / G420 / G440 / G470 / P310 / P320

P340 / P420 / R380 / R420 / R440 / R470 / R480 / R500 / Séries P,G,R,T 4X2 / 4X4 / 6X2 / 2 / 8X2 / 6X4 / 6X6

8X4 / 8X6 / 8X8 (2003) / Séries P,G,R,S 6X2 / 6X4 / 8X4 / 6X6 / 8X2 (2016) / Linha G / XT G 400 / G 420 / G 440

G480/ G500/ G560

Peso padrão: -

PRODUTOS RELACIONADOS:

AB 34001



AB 34002



AB 44022

ANEL DE VEDAÇÃO DO PROTETOR DO MANCAL DE ARTICULAÇÃO EIXO TANDEM SCANIA (ANEL DE BORRACHA COM ABA)

Subst. o cód. original: 1386105

Embalagem: 50

Material: Borracha 80 Shore

Dimensões: Diversas / Anel de vedação com ABA

Aplicação: Mancal de Articulação do Eixo Tandem Traseiro / Lado Esquerdo e Lado Direito

Compatível veículo: Caminhões Série 4 (1994-2008) / Série 3 4X2 / 4X4 / 6X2 / 6X4 / 6X6 / 8X2 / 8X4 (1987-1996) T112 / T113 / T142 / T143 / R112 / R113 / R142 / R143 / 94 / 114 / 124 / 164 / G420 / G440 / G470 / P310 / P320 P340 / P420 / R380 / R420 / R440 / R470 / R480 / R500 / Séries P,G,R,T 4X2 / 4X4 / 6X2 / 2 / 8X2 / 6X4 / 6X6 / 8X4 8X6 / 8X8 (2003) / Séries P,G,R,S 6X2 / 6X4 / 8X4 / 6X6 / 8X2 (2016) / Linha G / XT G 400 / G 420 / G 440/ G480 G500/ G560

Peso padrão: -



PRODUTOS RELACIONADOS:

AB 34001



AB 34002



AB 14011

ANEL PROTETOR DA VEDAÇÃO DO MANCAL DE ARTICULAÇÃO EIXO TANDEM SCANIA (ANEL DE LATA)

Subst. o cód. original: 1386104

Embalagem: 10

Material: SAE 1020

Dimensões: Diversas

Aplicação: Mancal de Articulação do Eixo Tandem Traseiro / Lado Esquerdo e Lado Direito

Compatível veículo: Caminhões Série 4 (1994-2008) / Série 3 4X2 / 4X4 / 6X2 / 6X4 / 6X6 / 8X2 / 8X4 (1987-1996) T112 / T113 / T142 / T143 / R112 / R113 / R142 / R143 / 94 / 114 / 124 / 164 / G420 / G440 / G470 / P310 / P320/ P340 P420 / R380 / R420 / R440 / R470 / R480 / R500 / Séries P,G,R,T 4X2 / 4X4 / 6X2 / 2 / 8X2 / 6X4 / 6X6 / 8X4 / 8X6 8X8 (2003) / Séries P,G,R,S 6X2 / 6X4 / 8X4 / 6X6 / 8X2 (2016) / Linha G / XT G 400 / G 420 / G 440/ G480/ G500/ G560

Peso padrão: 0,150



PRODUTOS RELACIONADOS:



AB 44022



AB 34001



AB 34002

AB 64002

ARRUELA AXIAL DE AJUSTE DO MANCAL DE ARTICULAÇÃO EIXO TANDEM SCANIA BRONZE

Subst. o cód. original: 1474065

Embalagem: 50

Material: Bronze Fosforoso

Dimensões: Diversas

Aplicação: Mancal de Articulação do Eixo Tandem Traseiro / Lado Esquerdo e Lado Direito

Compatível veículo: Caminhões Série 4 (1994-2008) / Série 3 4X2 / 4X4 / 6X2 / 6X4 / 6X6 / 8X2 / 8X4 (1987-1996) T112 / T113 / T142 / T143 / R112 / R113 / R142 / R143 / 94 / 114 / 124 / 164 / G420 / G440 / G470 / P310 / P320/ P340 P420 / R380 / R420 / R440 / R470 / R480 / R500 / Séries P,G,R,T 4X2 / 4X4 / 6X2 / 2 / 8X2 / 6X4 / 6X6 / 8X4 / 8X6 / 8X8 (2003) / Séries P,G,R,S 6X2 / 6X4 / 8X4 / 6X6 / 8X2 (2016) / Linha G / XT G 400 / G 420 / G 440/ G480/ G500/ G560

Peso padrão: 0,050



PRODUTOS RELACIONADOS:

AB 34001



AB 34002



AB 34029

SEPARADOR DE GRAMPO TRASEIRO SCANIA - MOLA 90MM

Subst. o cód. original: Arbolite

Embalagem: 4

Material: GGG 40 Fundido

Dimensões: Com Grau Angular / Largura 90mm

Aplicação: Parte Superior Do Feixe de Molas Da Suspensão Traseira LE / LD

Compatível veículo: Caminhões Série 4 (1994-2008) / Série 3 4X2 / 4X4 / 6X2 / 6X4 / 6X6 / 8X2 / 8X4 (1987-1996) T112 / T113 / T142 / T143 / R112 / R113 / R142 / R143 / 94 / 114 / 124 / 164 / G420 / G440 / G470 / P310 / P320/ P340 P420 / R380 / R420 / R440 / R470 / R480 / R500 / Séries P,G,R,T 4X2 / 4X4 / 6X2 / 2 / 8X2 / 6X4 / 6X6 / 8X4 / 8X6 8X8 (2003) / Séries P,G,R,S 6X2 / 6X4 / 8X4 / 6X6 / 8X2 (2016) / Linha G / XT G 400 / G 420 / G 440/

Peso padrão: -



AB 34030

SEPARADOR DE GRAMPO TRASEIRO SCANIA XT - MOLA 100MM

Subst. o cód. original: 2078664

Embalagem: 4

Material: SAE 1020 / GGG40 Fundido

Dimensões: Com Grau Angular / Largura 100mm

Aplicação: Parte Superior Do Feixe de Molas Da Suspensão Traseira LE / LD

Compatível veículo: Caminhões Scania XT G 450 / G 460 / G 480 / G 500 / G 560

Peso padrão: -



AB 44019

BUCHA DA MOLA SCANIA NTG - DIANTEIRA (SILENCIOSA)

Subst. o cód. original: 2470800 / 2470850

Embalagem: 10

Material: SAE 1020 e Borracha 70 Shore

Dimensões: Externo 60 mm X Interno 24,4 mm X Comprimento 96 mm

Aplicação: Olhal do Feixe de Molas da Suspensão Dianteira

Compatível veículo: Scania Linha NTG

Peso padrão: 1,170KG



AB 14012

**CHAPA BRAÇO DO ESTABILIZADOR
DIANTEIRO SCANIA - RETA**

Subst. o cód. original: 1485609

Embalagem: 8

Material: SAE 1020

Dimensões: Diversas

Aplicação: Estabilizador da Suspensão Dianteira

Compatível veículo: Séries P,G,R,S 6X2 / 6X4 / 8X4 / 6X6 / 8X2 (2016) / Linha G / XT G 400 / G 420

G 440 / XT G 450 / G 460 / G 480 / G 500 / G 560

Peso padrão: 1,300 KG



PRODUTOS RELACIONADOS:



AB 44013



AB 44011

AB 14013

**CHAPA BRAÇO DO ESTABILIZADOR
TRASEIRO SCANIA - CURVA**

Subst. o cód. original: 1384761 / 2199635

Embalagem: 8

Material: SAE 1020

Dimensões: Diversas

Aplicação: Estabilizador da Suspensão Traseira

Compatível veículo: Séries P,G,R,S 6X2 / 6X4 / 8X4 / 6X6 / 8X2 (2016) / Linha G / XT G 400 / G 420 / G 440

XT G 450 / G 460 / G 480 / G 500 / G 560

Peso padrão: 1,650 KG



PRODUTOS RELACIONADOS:



AB 44013



AB 44012

AB 14014

**SUPORTE DO AMORTECEDOR SCANIA XT
TRASEIRO P/ DIANTEIRA (FIXAÇÃO CHASSI) LE - LD**

Subst. o cód. original: 1428118

Embalagem: 4

Material: SAE 1020

Dimensões: Diversas / Furações (4 x 14mm) x (2 x 16mm)

Aplicação: Chassi da Suspensão Traseira / Parte Dianteira LE / LD

Compatível veículo: Caminhões Scania XT G 450 / G 460 / G 480 / G 500 / G 560

Peso padrão: 2,800 KG

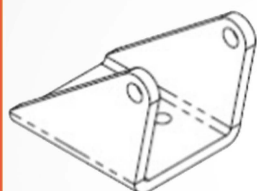

AB 34026

**SAPATA INFERIOR DA SUSPENSÃO TRASEIRA SCANIA
TRUCK SUSPENSÃO MISTA A AR (SEM PARAFUSOS)**

Subst. o cód. original: 1383644

Embalagem: 4

Material: GGG40 Fundido

Dimensões: Diversas

Aplicação: Parte Inferior do Feixe de Molas do Truck Suspensão Mista a Ar Traseira LE / LD

Compatível veículo: Caminhões Série 4 (1994-2008) / Série 3 4X2 / 4X4 / 6X2 / 6X4 / 6X6 / 8X2 / 8X4 (1987-1996) / T112

T113 / T142 / T143 / R112 / R113 / R142 / R143 / 94 / 114 / 124 / 164 / G420 / G440 / G470 / P310 / P320 / P340 / P420

R380 / R420 / R440 / R470 / R480 / R500 / Séries P,G,R,T 4X2 / 4X4 / 6X2 / 2 / 8X2 / 6X4 / 6X6 / 8X4 / 8X6 / 8X8 (2003)

Séries P,G,R,S 6X2 / 6X4 / 8X4 / 6X6 / 8X2 (2016) / Linha G / XT G 400 / G 420 / G 440 /

Peso padrão: 8,450 KG



AB 34027

SUPORTE DO ESTABILIZADOR E AMORTECEDOR SCANIA XT - DIANTEIRO LE

Subst. o cód. original: 2267626

Embalagem: 4

Material: GGG40 Fundido

Dimensões: Diversas

Aplicação: Parte inferior do Eixo da Suspensão Dianteira L.E

Compatível veículo: Scania XT G 450 / G 460 / G 480 / G 500 / G 560

Peso padrão: 4,250 KG



AB 34028

**SUPORTE DO ESTABILIZADOR E
AMORTECEDOR SCANIA XT - DIANTEIRO LD**

Subst. o cód. original: 2267627

Embalagem: 4

Material: GGG40 Fundido

Dimensões: Diversas

Aplicação: Parte inferior do Eixo da Suspensão Dianteira L.D

Compatível veículo: Scania XT G 450 / G 460 / G 480 / G 500 / G 560

Peso padrão: 4,250 KG



AB 44017**BATENTE TRASEIRO DA SUSPENSÃO MISTA
SCANIA ÔNIBUS - SUSPENSÃO PNEUMÁTICA****Subst. o cód. original:** 6666

Embalagem: 10

Material: Borracha 80 Shore

Dimensões: Diversas

Aplicação: Suspensão Traseira Mista Pneumatica

Compatível veículo: Scania ônibus F112/ F113/ L113/ K113

Peso padrão: 1,600 KG

**AB 44018****TAMPA DE BORRACHA DA EMBREAGEM SCANIA - ARBOLITE****Subst. o cód. original:** 8334

Embalagem: 10

Material: Borracha 55 Shore

Dimensões: Diversas

Aplicação: Embreagem Scania (Diversas)

Compatível veículo: Caminhões Série 4 (1994-2008) / Série 3 4X2 / 4X4 / 6X2 / 6X4 / 6X6 / 8X2 / 8X4 (1987-1996)

T112 / T113 / T142 / T143 / R112 / R113 / R142 / R143 / 94 / 114 / 124 / 164 / G420 / G440 / G470 / P310 / P320 / P340

P420 / R380 / R420 / R440 / R470 / R480 / R500 / Séries P,G,R,T 4X2 / 4X4 / 6X2 / 2 / 8X2 / 6X4 / 6X6 / 8X4 / 8X6 / 8X8

(2003) / Séries P,G,R,S 6X2 / 6X4 / 8X4 / 6X6 / 8X2 (2016) / Linha G / XT G 400 / G 420 / G 440/

Peso padrão: 0,150 KG

**AB 44020****BATENTE DO FEIXE DE MOLAS DIANTEIRO SCANIA XT - LE/ LD****Subst. o cód. original:** 0855

Embalagem: 10

Material: Borracha 80 Shore

Dimensões: Diversas

Aplicação: Parte Superior DO Feixe de Molas da Suspensão Dianteira LE / LD

Compatível veículo: Scania XT G 450 / G 460 / G 480 / G 500 / G 560

Peso padrão: 0,400 KG



VOLVO

ARBOLITE.COM.BR

    @ARBOLITE

AB
ARBOLITE

AB
ARBOLITE

VOLVO

ARBOLITE.COM.BR

[@ARBOLITE](#)

AB 53001**HASTE DE REAÇÃO EM V VOLVO****Subst. o cód. original:** 6886777 \ 1606200

Embalagem: 1

Material: Aço Forjado e Borracha 70 Shore

Dimensões: Diversas

Aplicação: Suspensão Traseira Superior Eixo

Compatível veículo: N10 / N12 / NL10 / NL12 traçados

EDC Traçados / F10 6X4 / F12 6X4 / FL12 / FL10 6X4 / F16 6X4

Peso padrão: 37,400 KG

PRODUTOS RELACIONADOS:

AB 43003

AB 53002**HASTE DE REAÇÃO EM V VOLVO****Subst. o cód. original:** 1080690 \ 1606200 \ 1576953 \ 1606552

Embalagem: 1

Material: Aço Forjado e Borracha 70 Shore

Dimensões: Diversas

Aplicação: Suspensão Traseira Superior Eixo

Compatível veículo: F10 6X4 / 8X4 / F12 6X4 / 8X4 / F16 6X4 / 8X4 / FL7 6X4 /

8X4 / FL10 6X4 / 8X4 / FL12 6X4 / 8X4 / N10 6X4 / 8X4 / N12 6X4 / 8X4 / NL 6X4

Peso padrão: 36,800 KG

PRODUTOS RELACIONADOS:

AB 43012

AB 53003**HASTE DE REAÇÃO EM V VOLVO****Subst. o cód. original:** 20392649 \ 20829503 \ 1629734

Embalagem: 1

Material: Aço Forjado e Borracha 70 Shore

Dimensões: Diversas

Aplicação: Suspensão Traseira Superior Eixo

Compatível veículo: FH / FH12 / FH16 / NH / NH12 / FM / FM9

FM12 / FM16/ 6X2 / 6X4

Peso padrão: 32,600 KG

PRODUTOS RELACIONADOS:

AB 43005

AB 53004**HASTE DE REAÇÃO EM V VOLVO****Subst. o cód. original:** 20829903 \ 21295227 \ 22318834

Embalagem: 1

Material: Aço Forjado e Borracha 70 Shore

Dimensões: Diversas

Aplicação: Suspensão Traseira Superior Eixo

Compatível veículo: FH12 / FM9 / 12 / FH400 - 610 SÉRIES / FM300 - 500 SÉRIES

F10 / F12 / F16 / FH / FH12 / FH16 / FM / FM9 / FM12 / FM16/ 12H / FL7 / FL10 / 10H

FL12 / 12H / N10 / N12 / NH12 / NL10 / NL12 / 6X 4/ 8X4 / VM 260/ 270 6X4

Peso padrão: 31,600 KG

PRODUTOS RELACIONADOS:

AB 43006

AB 53005**HASTE DE REAÇÃO EM V VOLVO****Subst. o cód. original:** 20507262 \ 20741703 \ 20741695 \ 203677004

22318833 \ 20741710 \ 1223188331

Embalagem: 1

Material: Aço Forjado e Borracha 70 Shore

Dimensões: Diversas

Aplicação: Suspensão Traseira Superior Eixo

Compatível veículo: VM 260/ VM 270 (2012) 6X4 / VM 310 6X4

FH16: 470 / 520 / 550 / 610 / FL6: 610 / 616 / 617 / 618 // FH 440 / FM7: 250 / 290 / 310 / FM10: 320 / 360 / FM12: 340 / 380

420 / 460 / FH12 (2005 À 2009) / FH16 (2005 À 2009) / FM2 / FM7 / FM9 / FL6 / FM370 (2010) / FE320 6X4

Peso padrão: 23,000 KG

PRODUTOS RELACIONADOS:

AB 43009

AB 53008**HASTE DE REAÇÃO EM V VOLVO (NEW FMX)****Subst. o cód. original:** 85022243 \ 20976031 \ 21492537

21513940 \ 2231835

Embalagem: 1

Material: Aço Forjado, Borracha 70 Shore e Outros

Dimensões: Diversas / Buchas Das Pontas Maiores/ Barra Reforçada

Aplicação: Suspensão Traseira Superior Eixo

Compatível veículo: NEW FH / NEW FM / FH / FM / NEW FMX

Peso padrão: 47,500 KG

PRODUTOS RELACIONADOS:

AB 43001

AB 53010

BARRA DE REAÇÃO RETA VOLVO (FIXA)

Subst. o cód. original: 21051046

Embalagem: 1

Material: GGG40 Fundido e Borracha 70 Shore

Dimensões: Comprimento Total 624mm x Entre Centros 515 mm

Aplicação: Suspensão Traseira Inferior Eixo

Compatível veículo: FL12 / FL10 / F10 / F16 / FL7 / N10 / N12 / NL10 / NL12 / FH / FM / FH12 / NH12 / FM9 / FM12

VM / FH400 610 Séries / FM300 - 500 Séries

Peso padrão: 11,200 KG



PRODUTOS RELACIONADOS:



AB 43010

AB 53011

BARRA DE REAÇÃO RETA VOLVO (FIXA)

Subst. o cód. original: 20443044

Embalagem: 1

Material: GGG 40 Fundido, SAE 1020 e Borracha 70 Shore

Dimensões: Comprimento Total 610mm x Entre Centros 510 mm

Aplicação: Suspensão Traseira Inferior Eixo

Compatível veículo: VM310 Traçado / FH 16:470 / 520 / 550 / 610 / FL6: 610 / 616 / 617 / 618 / VM 260 / FH 440 / FM7: 250

290 / 310 / FM10:320 / 360 / FM12:340 / 380 / 420 / 460 / FH12 (2005 À 2009) FH16 (2005 À 2009) / VM 270(2012) / FH

FM / FE 6X4 FM2 (2010) / FM7 (2010) / FM9 (2010) / FL6 (2010) / FM370 (2010)

Peso padrão: 9,000 KG



PRODUTOS RELACIONADOS:



AB 43007

AB 53012

BARRA DE REAÇÃO RETA VOLVO (REGULAVEL)

Subst. o cód. original: 1628925 \ 1626958 \ 2076147

Embalagem: 1

Material: Aço Forjado, SAE 1020 e Borracha 70 Shore

Dimensões: Comprimento Entre Centros 565 mm

Aplicação: Suspensão Traseira Inferior Eixo

Compatível veículo: FH / FH12 / FH16 / NH / NH12 / FM / FM9 / FM12 / FL6(6X2)

Peso padrão: 15,400 KG



PRODUTOS RELACIONADOS:



AB 43002

AB 53013

BARRA DE REAÇÃO RETA VOLVO (REGULAVEL)

Subst. o cód. original: 6886531 \ 1607079 \ 3944820

Embalagem: 1

Material: Aço Forjado, SAE 1020 e Borracha 70 Shore

Dimensões: Comprimento Entre Centros 680 mm

Aplicação: Suspensão Traseira Inferior Eixo

Compatível veículo: N10 / N12 / NL10 / NL12 Traçados / EDC Traçados /

F10 6X4 / F12 6X4 / FL12 / FL10 6X4 / F16 6X4. F10 6X4 / 8X4 / F12 6X4 / 8X4 / F16 6X4 / 8X4 / FL7 6X4 / 8X4 / FL10

6X4 / 8X4 / FL12 6X4 / 8X4 / N10 6X4 / 8X4 / N12 6X4 / 8X4 / NL 6X4 / NL 6X4

Peso padrão: 15,600 KG



PRODUTOS RELACIONADOS:



AB 43011

AB 53014

BARRA DE REAÇÃO RETA VOLVO ÔNIBUS (FIXA)

Subst. o cód. original: 21072242 \ 20816995 \ 24426047 \ 70313756

Embalagem: 1

Material: Tubo SAE 1020, Aço Forjado e Borracha 70 Shore

Dimensões: Comprimento Entre Centros 576 mm

Aplicação: Suspensão Traseira

Compatível veículo: Ônibus: B12M Articulado / B12M Biarticulado

/ B12B / B13R

Peso padrão: 11,400 KG



PRODUTOS RELACIONADOS:



AB 43011

AB 53015

BARRA DE REAÇÃO RETA VOLVO (FIXA) REFORÇADA

Subst. o cód. original: SUBSTITUI A BARRA RETA (AB 53011)

Embalagem: 1

Material: Tubo SAE 1020, Aço Forjado e Borracha 70 Shore e Outros

Dimensões: Comprimento Entre Centros 511 mm

Aplicação: Suspensão Traseira Inferior Eixo

Compatível veículo: VM310 Traçado / FH 16:470 / 520 / 550

610 / FL6: 610 / 616 / 617 / 618 / VM 260 / FH 440 / FM7: 250 / 290

310 / FM10:320 / 360 / FM12:340 / 380 / 420 / 460 / FH12 (2005 À 2009)

FH16 (2005 À 2009) / VM 270(2012) / FH / FM / FE 6X4 / FM2 (2010) / FM7 (2010) / FM9 (2010) / FL6 (2010) / FM370 (2010)

Peso padrão: 10,800 KG



PRODUTOS RELACIONADOS:



AB 43007



AB 53011

AB 53016

BARRA DE REAÇÃO RETA VOLVO (FIXA)

Subst. o cód. original: 20443046

Embalagem: 1

Material: GGG 40 Fundido, Tubo SAE 1020 e Borracha 70 Shore

Dimensões: Comprimento Entre Centros 575 mm

Aplicação: Suspensão Traseira Inferior Eixo

Compatível veículo: VM310 Traçado / FH16: 470 / 520 / 550 / 610 / FL6: 610 / 616

617 / 618 / VM 260 / FH 440 / FM7: 250 / 290 / 310 / FM10: 320 / 360 / FM12: 340 / 380 / 420 / 460 / FH12 (2005 À 2009)

FH16 (2005 À 2009) / VM 270 (2012) / FM2 / FM7 / FM9 / FL6 / FM370 (2010) / FE320 6X4

Peso padrão: 10,850 KG



PRODUTOS RELACIONADOS:



AB 43007

AB 43001

**REPARO DA HASTE DE REAÇÃO EM V
VOLVO NEW FMX (PONTAS)**

Subst. o cód. original: PONTAS DA DA HASTE EM V 85022243
20976031 \ 21492537 \ 21513940 \ 2231835
Embalagem: 4
Material: SAE 1045 Forjado e Borracha 70 Shore
Dimensões: Externo 107,8 mm X Comprimento Pino 204 mm
X Entre Furos 165 mm X Furo 23 mm
Aplicação: Pontas da Haste de Reação em V da Suspensão Traseira Superior Eixo
Compatível veículo: NEW FH / NEW FM / FH / FM / FMX / NH
Peso padrão: 5,500 KG

PRODUTOS RELACIONADOS:

AB 53008

AB 43002

REPARO DA BARRA DE REAÇÃO RETA VOLVO (REGULAVEL)

Subst. o cód. original: 6889509 \ 274019 \ 273373 \ 4941233
Embalagem: 8
Material: Aço Forjado e Borracha 70 Shore
Dimensões: Externo 85 mm x Comprimento Pino 170 mm X
Entre Furos 130 mm X Furo 21mm
Aplicação: Ponta da Barra de Reação Reto da Suspensão Inferior Eixo
Compatível veículo: N10 / N12 / NL10 / NL12 Traçados / EDC
Traçados / F10 6X4 / F12 6X4 / FL12 / FL10 6X4 / F16 6X4 / 8X4
F12 6X4 / 8X4 / F16 6X4 / 8X4 / FL7 6X4 / 8X4 / FL10 6X4 / 8X4 / FL12 6X4
8X4 / N10 6X4 / 8X4 / N12 6X4 / 8X4 / NL 6X4 / NL 6X4. FH / FH12 / FH16
NH / NH12 / FM / FM9 / FM12 / FL6(6X2)
Peso padrão: 2,600 KG

PRODUTOS RELACIONADOS:

AB 53013



AB 53012

AB 43003

REPARO DA HASTE DE REAÇÃO EM V VOLVO (PONTAS)

Subst. o cód. original: 6889513
Embalagem: 8
Material: Aço Forjado e Borracha 70 Shore
Dimensões: Externo 95 mm X Comprimento Pino 196 mm
X Entre Furos 152 mm X Furo 21mm
Aplicação: Pontas da Haste de Reação em
V da Suspensão Traseira Superior Eixo
Compatível veículo: N10 / N12 / NL10 / NL12 traçados EDC traçados
F10 6X4 / F12 6X4 / FL12 / FL10 6X4 / F16 6X4 / B12B / B13R
Peso padrão: 3,860 KG

PRODUTOS RELACIONADOS:

AB 53001

AB 43004

REPARO DA BARRA DE REAÇÃO RETA VOLVO ÔNIBUS (FIXA)

Subst. o cód. original: 1598588
Embalagem: 8
Material:GGG40 Fundido, SAE 1020 e Borracha 70 Shore
Dimensões:Externo 92,2 mm X Comprimento Pino 150 mm
X Entre Furos A 125 mm X Entre Furos B 30,5 mm X Furos 13,50 mm
Aplicação: Olhais da Barra de Reação Reto da Suspensão Traseira
Compatível veículo: Ônibus: B7 / B9M / B9S TAL 8.0 / B10B / B10BLE
B10L / B10M / B10MBR / B12 / B12M / Articulado TAL 8.0 / B12BR
B58BR-C10M/ F7 / F10 / F12 / F16 / FH12 / FH16 / FL6 / FL7 / FL10
FL12 / FL608 / FL615 / FL616 / FL618 / FL619 / FM7 / FM10 / FM12 / FS7
NH12 / NL10BR 6X2 / NL12BR 6X2 TIE
Peso padrão: 3,100 KG

AB 43005

**REPARO DA HASTE DE REAÇÃO EM
V VOLVO (PONTAS) – FURO OBLONGO**

Subst. o cód. original: 6889509 \ 1889509
Embalagem: 8
Material: Aço Forjado e Borracha 70 Shore
Dimensões: Externo 85 mm X Comprimento 170 mm X
Entre Furos 130 mm X Furo 26 X 21 mm
Aplicação: Pontas da Haste de Reação em V da Suspensão Traseira Superior Eixo
Compatível veículo: FH / FH12 / FH16 / NH / NH12 / FM / FM9 / FM12 / FL6(6X2)
Peso padrão: 1,126 KG

PRODUTOS RELACIONADOS:

AB 53003

AB 43006

**REPARO DA HASTE DE REAÇÃO
EM V VOLVO (PONTAS)**

Subst. o cód. original: 21295230
Embalagem: 8
Material: Aço Forjado, SAE 1045 e Borracha 70 Shore
Dimensões: Externo 85 mm X Comprimento Pino 165 mm
X Entre Furos 130 mm X Furo 23 mm
Aplicação: Pontas da Haste de Reação em V da Suspensão Traseira Superior Eixo
Compatível veículo: FH12 / FM9 / 12 / FH400 - 610 Séries / FM300 -
500 Séries / F10 / F12 / F16 / FH / FH12 / FH16 / FM / FM9 / FM12 / 12H
FL7 / FL10 / 10H / FL12 / 12H / N10 / N12 / NH12 / NL10 / NL12 / VM
Peso padrão:2,820 KG

PRODUTOS RELACIONADOS:

AB 53004

AB 43007**REPARO DA BARRA DE REAÇÃO RETA VOLVO (FIXA)****Subst. o cód. original:** 20443046**Embalagem:** 8**Material:** Aço Forjado e Borracha 70 Shore**Dimensões:** Externo 75 mm X Comprimento Pino 148

mm X Entre Furos 115 mm X Furo 17 mm

Aplicação: Olhais da Barra de Reação Reto da Suspensão Traseira Inferior Eixo**Compatível veículo:** VM310 Traçado / FH16: 470 / 520 / 550 / 610 /

FL6: 610 / 616 / 617 / 618 / VM 260 / FH 440 / FM7: 250 / 290 / 310

FM10: 320 / 360 / FM12: 340 / 380 / 420 / 460 / FH12 (2005 À 2009)

FH16 (2005 À 2009) / VM 270 (2012) / FM2 / FM7 / FM9 / FL6 / FM370 (2010) / FE320

6X4. FH (2012 em diante) / FM (2012 em diante) / VM / FH 8X4 / FM 8X4 / FH 10X4

FM 10X4 / FH12 / FH16 / FM12 / FM9 / FE320 6X4

Peso padrão: 1,880 KG**PRODUTOS RELACIONADOS:**

AB 53016



AB 53011

AB 43008**REPARO DA BARRA DE REAÇÃO RETA VOLVO (FIXA)****Subst. o cód. original:** 20702095**Embalagem:** 8**Material:** Aço Forjado e Borracha 70 Shore**Dimensões:** Externo 95 mm X Comprimento Pino 168 mm X

Entre Furos 130 mm X Furo 21 mm

Aplicação: Olhais da Barra de Reação Reto da Suspensão Traseira Inferior Eixo**Compatível veículo:** FH12 / FM9 / 12 / FH400 - 610 Séries / FM300

- 500 Séries / F10 / F12 / F16 / FH / FH12 / FH16 / FM / FM9

FM12 / 12H / FL7 / FL10 / 10H / FL12 / 12H / N10 / N12 / NH12 / NL10 / NL12 / VM

Peso padrão: 3,520 KG**AB 43009****REPARO DA HASTE DE REAÇÃO EM V VOLVO (PONTAS)****Subst. o cód. original:** 3092452 \ 20547286 \ 1515981 \ 3092456**Embalagem:** 8**Material:** Aço Forjado e Borracha 70 Shore**Dimensões:** Externo 75 mm X Comprimento Pino 148 mm

X Entre Furos 115 mm X Furo 19 mm

Aplicação: Pontas da Haste de Reação em V da Suspensão Traseira Superior Eixo**Compatível veículo:** VM310 Traçado / FH16: 470 / 520 / 550 / 610 / FL6: 610 /

616 / 617 / 618 / VM 260 / FH 440 / FM7: 250 / 290 / 310

FM10: 320 / 360 / FM12: 340 / 380 / 420 / 460 / FH12

(2005 À 2009) / FH16 (2005 À 2009) / VM 270 (2012) / FM2

FM7 / FM9 / FL6 / FM370 (2010) / FE320 6X4

Peso padrão: 1,940 KG**PRODUTOS RELACIONADOS:**

AB 53005



AB 53007

AB 43010**REPARO DA BARRA DE REAÇÃO RETA VOLVO (FIXA)****Subst. o cód. original:** 20702096**Embalagem:** 8**Material:** Aço Forjado e Borracha 70 Shore**Dimensões:** Externo 85 mm X Comprimento Pino 167mm X Entre Furos 130mm X Furo 21mm**Aplicação:** Olhais da Barra de Reação Reto da Suspensão Traseira Inferior Eixo**Compatível veículo:** FH12 / FM9 / 12 / FH400 - 610 Séries / FM300 - 500 Séries / F10 / F12 / F16 / FH / FH12 / FH16 / FM

FM9 / FM12 / 12H / FL7 / FL10 / 10H / FL12 / 12H / N10 / N12 / NH12 / NL10 / NL12 / VM

Peso padrão: 2,460 KG**PRODUTOS RELACIONADOS:**

AB 53010

AB 43011**REPARO DA BARRA DE REAÇÃO RETA VOLVO ÔNIBUS (FIXA)****Subst. o cód. original:** 20740700 \ 20753761

24426061 \ 3093467 \ 207808

Embalagem: 8**Material:** Aço Forjado, SAE 1045 e Borracha 70 Shore**Dimensões:** Externo 75 mm X Comprimento Pino 163 mm

X Entre Furos 130 mm X Furo de 17 mm

Aplicação: Olhais da Barra de Reação Reto da Suspensão Traseira**Compatível veículo:** Ônibus: B12M Articulado / B12M Biarticulado / B12B / B13R**Peso padrão:** 1,860 KG**PRODUTOS RELACIONADOS:**

AB 53014

AB 43012

**REPARO DA HASTE DE REAÇÃO EM V VOLVO (PONTAS)****Subst. o cód. original:** 2073558

Embalagem: 8

Material: Aço Forjado e Borracha 70 Shore

Dimensões: Externo 94,7mm X Entre Furos 152mm X Furo 23mm

Aplicação: Pontas da Haste de Reação em V da Suspensão Traseira Superior Eixo

Compatível veículo: F10 6X4 / 8X4 / F12 6X4 / 8X4 / F16 6X4 / 8X4 /

FL7 6X4 / 8X4 / FL10 6X4 / 8X4 / FL12 6X4 / 8X4 / N10 6X4

8X4 / N12 6X4 / 8X4 / NL 6X4 / NL 6X4

Peso padrão: 2,580 KG

PRODUTOS RELACIONADOS:



AB 53002

AB 43013

**REPARO DA BARRA DE REAÇÃO RETA VOLVO ÔNIBUS (FIXA)****Subst. o cód. original:** 1135080

Embalagem: 8

Material: SAE 1020 e Borracha 70 Shore

Dimensões: Externo 92,2 mm X Interno 52 mm

X Comprimento 85 mm

Aplicação: Olhais da Barra de Reação Reto da Suspensão Traseira Inferior Eixo

Compatível veículo: FH E NH (Todos com suspensão Boogie)

F10 / F12 / F16 / FH12J / FL6 / FL7 / FL10 / FL12 / FL608 / FL615

FL616 / FS7 / Ônibus: B7R / B10BLE / B10M / B10R / B12BR / B12M

B12M Articulado / B58 / B12M Biarticulado

Peso padrão: 1,240 KG

AB 13001

**CHAPA DO JUMELO VOLVO - DIANTEIRO (FURO 20MM) COM ROSCA****Subst. o cód. original:** 20882212

Embalagem: 10

Material: SAE 1020

Dimensões: Chapa 5/8 X Comp. 140 mm X Larg. 50 mm X Rosca nos 2 Furos M20 X P-2,5

Aplicação: Jumelo da Suspensão Dianteiro / Parte Traseira

Compatível veículo: FM / FH

Peso padrão: 0,790 KG

AB 13002

**CHAPA DO JUMELO VOLVO - DIANTEIRO (FURO 20MM) SEM ROSCA****Subst. o cód. original:** 20467735

Embalagem: 10

Material: SAE 1020

Dimensões: Chapa 5/8 X Comp. 140 mm X Larg. 50 mm X Sem Rosca nos 2 Furos M20,5 mm

Aplicação: Jumelo da Suspensão Dianteiro / Parte Traseira

Compatível veículo: FM / FH

Peso padrão: 0,760 KG

AB 13004

**CHAPA DO JUMELO VOLVO DIANTEIRO (FURO 24MM) COM ROSCA****Subst. o cód. original:** 20940495

Embalagem: 10

Material: SAE 1020

Dimensões: Chapa 16mm X Comp. 140 mm X Larg. 56 mm X Roscas nos 2 Furos M24 X P-3,0

Aplicação: Jumelo da Suspensão Dianteiro / Parte Traseira

Compatível veículo: FH/ FM/ VM / FH Canavieiro/ FMX

Peso padrão: 1,108 KG

AB 13005

**CHAPA DO JUMELO VOLVO - DIANTEIRO (FURO 24,5MM) SEM ROSCA****Subst. o cód. original:** 20940508

Embalagem: 10

Material: SAE 1020

Dimensões: Chapa 16mm X Comp. 140 mm X Larg. 56 mm X Sem Rosca nos 2 Furos M24,5 mm

Aplicação: Jumelo da Suspensão Dianteiro / Parte Traseira

Compatível veículo: FH/ FM/ VM / FH Canavieiro/ FMX

Peso padrão: 0,860 KG

AB 13006**CHAPA DO JUMELO VOLVO NEW FMX
DIANTEIRO (FURO 24MM) COM ROSCA****Subst. o cód. original:** 21175833

Embalagem:10

Material: SAE 1020

Dimensões: Chapa 26 mm X Comp. 156 mm X Larg. 50 mm X Entre Furos 105 mm X Furos Rosca M24 X P-3,0

Aplicação: Jumelo da Suspensão Dianteiro / Parte Traseira

Compatível veículo: NEW FMX / FH/ FM / VM 330/360

Peso padrão:1,320 KG

AB 13007**CHAPA DO JUMELO VOLVO NEW FMX
DIANTEIRO (FURO 24,5MM) SEM ROSCA****Subst. o cód. original:** 21175835

Embalagem:10

Material: SAE 1020

Dimensões: Chapa 16 mm X Comp. 156 mm X Larg. 50 mm X Entre Furos 105 mm X Furos Sem Rosca M24,5mm

Aplicação: Jumelo da Suspensão Dianteiro / Parte Traseira

Compatível veículo: NEW FMX / FH/ FM / VM 330/360

Peso padrão:0,840 KG

AB 13008**CHAPA DO JUMELO VOLVO VM (FURO 16 MM)****Subst. o cód. original:** 20582063

Embalagem: 10

Material: SAE 1020

Dimensões: Chapa 9,5mm X Comp. 150 mm X Larg. 60 mm X Entre Furos 100 mm X Furos Sem Rosca M16,50 mm

Aplicação: Jumelo da Suspensão Dianteiro / Parte Traseira

Compatível veículo: Volvo VM 170/ 210

Peso padrão: 0,597KG

AB 13009**CHAPA DO JUMELO VOLVO VM (FURO 20 MM)****Subst. o cód. original:** 20582063

Embalagem: 10

Material:SAE 1020

Dimensões:Chapa 9,5mm X Comp. 150 mm X Largura 60 mm X Entre Furos 100 mm X Furos Sem Rosca M20,5 mm

Aplicação:Jumelo da Suspensão Dianteiro / Parte Traseira

Compatível veículo: Volvo VM 170/ 210

Peso padrão: 0,565 KG

AB 43015**BUCHA DA MOLA VOLVO FH / FM
DIANTEIRA (SILENCIOSA) FURO 20MM****Subst. o cód. original:**200218820 \ 20533294 \ 3076601

Embalagem:10

Material: Tubo SAE 1020 e Borracha 70 Shore

Dimensões: Externo 52,8 mm X Interno 20,2 mm X Comprimento 110 mm

Aplicação: Olhal da Mola E do Suporte Da Suspensão Dianteira

Compatível veículo: FH / FM (2006 em diante)

Peso padrão: 0,896 KG

AB 43021**BUCHA DA MOLA VOLVO NEW FH / FM / FMX
DIANTEIRA (BLINDADA) FURO 24MM****Subst. o cód. original:** 22221048 \ 21226775 \ 21622369

Embalagem:10

Material: Tubo SAE 1020 e Borracha 70 Shore

Dimensões: Externo 60,80 mm X Interno 24,50 mm X Comprimento 97 mm

Aplicação: Olhal da Mola E do Suporte Da Suspensão Dianteira

Compatível veículo: NEW FH / FH 12 / FH 16 750 / NEW FM / FM11/ FM12/ FM13 / FM16 / NEW FMX

Peso padrão:1,620 KG

AB 23001**PINO DA MOLA VOLVO FH / FM
TRASEIRO (CAVALO MECANICO)****Subst. o cód. original:** 3173819

Embalagem:10

Material: SAE 1045 Temperado e Revenido

Dimensões: Diâmetro 26 mm X Comp. Corpo Liso 207,5 mm X Comp.Total 224,5 mm X Rosca M24 X P-3,0

Aplicação: Olhal da Mola Traseira da Suspensão

Compatível veículo:Cavalos Mecanicos FH / NH / FM

Peso padrão:0,990 KG

AB 43020**BATENTE DA SUSPENSÃO VOLVO / ÔNIBUS - DIANTEIRO (3 GOMOS)****Subst. o cód. original:** 1506399 \ 965225 \ 6770278

Embalagem:10

Material: Borracha 70 Shore

Dimensões: Externo 97mm X Altura 120 mm

Aplicação: Chassis Da Suspensão Dianteira

Compatível veículo: F7 / F10 / F12 / FH / FM / FMX / NL10 / NL10AUS / NL10S

NL12 / NL12AUS / NL12S / Ônibus: B9M / B10M / B54 / B57 / B58

Peso padrão: 0,759 KG

AB 43016**BATENTE DA SUSPENSÃO VOLVO - DIANTEIRO (2 GOMOS)****Subst. o cód. original:** 1628449

Embalagem:10

Material: Borracha 70 Shore

Dimensões: Externo 96 mm X Altura 96 mm X Rosca M14 X 2

Aplicação: Chassis Da Suspensão Dianteira

Compatível veículo: FH12 / FH16 / FM10 / FM12 / NH12 / FH / FM / FMX / VM210 / VM230

VM240 / VM260 / VM270 / VM310 / VM330 / VM3130

Peso padrão: 0,593 KG

AB 43019**BATENTE DE MOLA VOLVO FM/ FMX
DIANTEIRO (COXIM DA SUSPENSÃO)****Subst. o cód. original:** 11159

Embalagem:10

Material: Borracha 80 Shore

Dimensões: Diversas

Aplicação: Parte Dianteira da Suspensão

Compatível veículo: FH / FM / FMX

Peso padrão: 0,650 KG

AB 43017**BATENTE DE MOLA VOLVO - TRASEIRO (PE DE ELEFANTE DA MOLA)****Subst. o cód. original:** 1629553 \ 3090971 \ 1089501 \ 20390836 \ 22341679

Embalagem:4

Material: SAE 1020 x Borracha 80 Shore

Dimensões: Comp.A 200mm x Comp.B 210 mm X Altura 151 mm X Largura A 150 mm X Largura B 135 mm

Aplicação: Pontas do Feixe de Molas da Suspensão Traseira

Compatível veículo: FH16: 470 / 520 / 550 / 610 / FL6: 610 / 616 / 617 / 618 / VM260 / FH440

FM7: 250 / 290 / 310 / FM10: 320 / 360 / FM12: 340 / 380 / 420 / 460 / FH12 / FH16 (2005 À 2009)

VM270 (2012) / FM2(2010) / FM7(2010) / FM9(2010) / FL6(2010) / FM370 (2010) / N10 / NL10

(6X2 / 6X4) / NL10S / N12 / NL12 (6X2 / 6X4) / NL12S / FM12 380 (6X4) / NH12 420 (6X4) / F7 / F10

F12 / F16 / FL7 / FL10

Peso padrão: 9.860 KG

AB 43018**BUCHA DO MANCAL DE ARTICULAÇÃO
EIXO TANDEM VOLVO - (CÔNICA)****Subst. o cód. original:** 20442252

Embalagem:10

Material: Tubo SAE 1020 e Borracha 80 Shore

Dimensões: Externo Maior 172 mm X Externo Menor 154,1 mm X Interno

Maior 105 mm X Interno Menor 81,5 mm X Altura 71 mm

Aplicação: Mancal da Articulação do Eixo Tandem Traseiro

Lado Esquerdo e Lado Direito

Compatível veículo: FH12 / FM9 / 12 / FH400 - 610 Séries / FM300 - 500 Séries / F10 / F12 / F16 / FH / FH12 / FH16

FM / FM9 / FM12 / 12H / FL7 / FL10 / 10H / FL12 / 12H / N10 / N12 / NH12 / NL10 / NL12 / VM. VM310 Traçado

FH16: 470 / 520 / 550 / 610 / FL6: 610 / 616 / 617 / 618 / VM 260 / FH 440 / FM7: 250 / 290 / 310 / FM10: 320 / 360

FM12: 340 / 380 / 420 / 460 / FH12 (2005 À 2009) / FH16 (2005 À 2009) / VM 270 (2012) / FM2 / FM7 / FM9 / FL6

FM370 (2010) / FE320 6X4. VM310 Traçado / FH16: 470 / 520 / 550 / 610 / FL6: 610 / 616 / 617 / 618 / VM 260

FH 440 / FM7: 250 / 290 / 310 / FM10: 320 / 360 / FM12: 340 / 380 / 420 / 460 / FH12 (2005 À 2009) / FH16

(2005 À 2009) / VM 270 (2012) / FM2 / FM7 / FM9 / FL6 / FM370 (2010) / FE320 6X4

Peso padrão: 3,800 KG

AB 33003**SUPORTE DE MOLA VOLVO FMX MAX - DIANTEIRO P/ TRASEIRA - LD**

Subst. o cód. original:22562783 / 22562786
Embalagem:2
Material: GGG 40 Fundido
Dimensões:Diversas
Aplicação: Suporte Da Mola da Suspensão Dianteira
 Parte Traseira 1º Eixo E Parte Dianteira 2º Eixo / LD
Compatível veículo: FMX MAX / FH 4 / FM 4 / FMX 4 (8 x 4)
Peso padrão: -

PRODUTOS RELACIONADOS:

AB 43021

AB 33004**SUPORTE DE MOLA VOLVO FMX MAX - DIANTEIRO P/ TRASEIRA - LE**

Subst. o cód. original:22562782 / 22562785
Embalagem:2
Material: GGG 40 Fundido
Dimensões:Diversas
Aplicação: Suporte Da Mola da Suspensão Dianteira Parte Traseira
 1º Eixo E Parte Dianteira 2º Eixo / LE
Compatível veículo: FMX MAX / FH 4 / FM 4 / FMX 4 (8 x 4)
Peso padrão: -

PRODUTOS RELACIONADOS:

AB 43021

AB 33001**SUPORTE DA BARRA ESTABILIZADORA VOLVO FMX - TRASEIRA LE / LD**

Subst. o cód. original: -
Embalagem:2
Material: GGG 40 Fundido
Dimensões:Diversas
Aplicação: Estabilizador da Suspensão Traseira LE e LD
Compatível veículo: FMX MAX / FH 4 / FM 4 / FMX 4
Peso padrão: 7,050 KG

AB 27022**PORCA PARAFUSO DE RODA VOLVO FMX / FMX MAX - ESPECIAL**

Subst. o cód. original: ARBOLITE
Embalagem:12
Material: SAE 1045 Usinado
Dimensões:Suiper Alta C/ Anel Oscilante / Rosca M24 X P-1,5
Aplicação: Parafuso de Roda Volvo
Compatível veículo: FMX MAX / FH 4 / FM 4 / FMX 4
Peso padrão: 0,5420 KG

AB 23009**PARAFUSO DE RODA VOLVO FMX / FMX MAX - ESPECIAL**

Subst. o cód. original:ARBOLITE
Embalagem:12
Material: SAE 1045 Com Tempera
Dimensões:Recartilhado / Cabeça Meia-Lua / Corpo 120mm x Rosca M24 X P-1,5
Aplicação: Roda Volvo
Compatível veículo: FMX MAX / FH 4 / FM 4 / FMX 4
Peso padrão: 0,542 KG

AB 23010**BUCHA DO MANCAL DE ARTICULAÇÃO EIXO TANDEM VOLVO - (RETA)****Subst. o cód. original:** 22913290

Embalagem:10

Material: Tubo SAE 1020 e Borracha 80 Shore

Dimensões:Diversas

Aplicação: Mancal da Articulação do Eixo Tandem Traseiro / Lado Esquerdo e Lado Direito

Compatível veículo: FMX MAX / FH 4 / FM 4 / FMX 4

Peso padrão: 1,600 KG

AB 23011**ESTRIBO ARTICULADO DA CABINE VOLVO FMX / FMX MAX (FECHADO) LD /LE****Subst. o cód. original:**84433464

Embalagem:4

Material:SAE 1020 e Borracha 80 Shore

Dimensões:Diversas

Aplicação: Item De Segurança De Entrada na Cabine

Compatível veículo: FMX / FMX MAX Off Road (todos)

Peso padrão:7,050 KG

AB 23012**ESTRIBO ARTICULADO DA CABINE VOLVO FMX / FMX MAX (ABERTO) LD /LE****Subst. o cód. original:**ARBOLITE

Embalagem:4

Material: SAE 1020 e Borracha 80 Shore

Dimensões:Diversas

Aplicação: Item De Segurança De Entrada na Cabine

Compatível veículo: FMX / FMX MAX Off Road (todos)

Peso padrão: 6,850

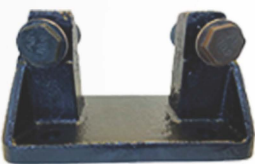
AB 33002**SUPORTE DA ADAPTAÇÃO HASTE V VOLVO - ESPECIAL****PRODUTO EXCLUSIVO ARBOLITE**

Embalagem:2

Material: GGG 40 Fundido

Dimensões:Diversas

Aplicação: Suspensão Traseira / Parte Superior

Compatível veículo: -

Peso padrão: -

AB 53017**HASTE DE REAÇÃO EM V ADAPTAÇÃO VOLVO RODOVIARIO****KIT COMPLETO COM SUPORTE REFORÇADO, PARAFUSO ESPECIAIS E PORCAS ESPECIAIS****Subst. o cód. original:** AB 53005

Embalagem:2

Material: Tubo SAE 1020 e Borracha 80 Shore

Dimensões:Diversas

Aplicação: Suspensão Traseira / Parte Superior

Compatível veículo: DIVERSOS

Peso padrão: -

AB 53018**HASTE DE REAÇÃO EM V ADAPTAÇÃO VOLVO TRAÇADO - ESPECIAL****EXCLUSIVO ARBOLITE**

Embalagem:2

Material: Tubo SAE 1020 e Borracha 80 Shore

Dimensões:Diversas

Aplicação: Suspensão Traseira / Parte Superior

Compatível veículo: DIVERSOS

Peso padrão: -

AB 53019**HASTE DE REAÇÃO EM V ADAPTAÇÃO VOLVO NEW FM / FMX MAX - ESPECIAL****Subst. o cód. original:** AB 53008

Embalagem:2

Material: Tubo SAE 1020 e Borracha 80 Shore

Dimensões:Diversas

Aplicação: Suspensão Traseira / Parte Superior

Compatível veículo:-

Peso padrão:-

AB 23013**PARAFUSO DE ADAPTAÇÃO DA HASTE EM V VOLVO
EXCLUSIVO ARBOLITE**

Embalagem:4
 Material: SAE 4140
 Dimensões:Diversas
 Aplicação: Suspensão Traseira / Parte Superior
 Compatível veículo: DIVERSOS
 Peso padrão: 0,550 KG



PRODUTOS RELACIONADOS:



AB 23014



AB 53017



AB 33002

AB 23014**PORCA DO PARAFUSO DE ADAPTAÇÃO HASTE EM V VOLVO
EXCLUSIVO ARBOLITE**

Embalagem:2
 Material: SAE 1045
 Dimensões:Diversas
 Aplicação: Suspensão Traseira / Parte Superior
 Compatível veículo: DIVERSOS
 Peso padrão: 0,150 KG



PRODUTOS RELACIONADOS:



AB 23013



AB 53017



AB 33002

AB 33005**SUPORTE DE MOLA VOLVO VM 330/ 360 - DIANTEIRO / PARTE TRASEIRA (C/ 6 FUROS)**

Subst. o cód. original: 5163
 Embalagem:2
 Material: GGG 40 Fundido
 Dimensões:Diversas
 Aplicação:Feixe De Molas da Suspensão Dianteira / Parte Traseira LE / LD
 Compatível veículo: Volvo VM 330 /360 (6x4)
 Peso padrão:6,700

**AB 33006****SUPORTE DE MOLA VOLVO FH / FM / FMX - DIANTEIRO P/ TRASEIRA - LD**

Subst. o cód. original: 21575601
 Embalagem:2
 Material: GGG 40 Fundido
 Dimensões:Diversas
 Aplicação: Feixe De Molas da Suspensão Dianteira / Parte Traseira - LD
 Compatível veículo: FH12 / FH16 / FM10 / FM12 / NH12 / FH / FM / FMX
 Peso padrão: -

**AB 33007****SUPORTE DE MOLA VOLVO FH / FM / FMX - DIANTEIRO P/ TRASEIRA - LE**

Subst. o cód. original: 21575593
 Embalagem:2
 Material: GGG 40 Fundido
 Dimensões:Diversas
 Aplicação: Feixe De Molas da Suspensão Dianteira / Parte Traseira - LE
 Compatível veículo: FH12 / FH16 / FM10 / FM12 / NH12 / FH / FM / FMX
 Peso padrão: -

**AB 33008****MANCAL DO ESTABILIZADOR VOLVO FM / FMX / FMX MAX - DIANTEIRO LE / LD**

Subst. o cód. original: 20555319
 Embalagem: 4
 Material: GGG 40 Fundido
 Dimensões:Diversas
 Aplicação: Suporte do Estabilizador da Suspensão Dianteira - LE / LD
 Compatível veículo: FH12 / FH16 / FM10 / FM12 / NH12 / FH / FM / FMX / FMX MAX / FH 4 / FM 4 / FMX 4
 Peso padrão: 0,804 KG



VOLKSWAGEN - MAN

ARBOLITE.COM.BR |     @ARBOLITE





VOLKSWAGEN - MAN

ARBOLITE.COM.BR



@ARBOLITE

AB 55001

BARRA DE REAÇÃO RETA VW - REGULÁVEL

Subst. o cód. original: 2080052039 \ 2U0511441A
2T0511441A

Embalagem: 4

Material: SAE 1020, Aço Forjado e Borracha 80 Shore
Dimensões: Compr. Entre Centros 542mm a 575mm
X Entre Furos 130mm X Furo 19mm

Aplicação: Suspensão Traseira Inferior Eixo

Compatível veículo: Volkswagen (6X4) CONSTELLATION: 17.250E/ 24.250E/ 26.260E/ 31.260E/ 31.320E/ 31.370E
17.320E/ 24.320/ VW WORKER (6X4) 13.180/ 15.180/ 17.310/ 18.310/ 17.220/ 26.220/ 26.260/ 23.220/ 23.310/ 31.260
31.310/ 17.250E/ 23.250E/ 24.250E/ 26.260E/31.260E/ 17.180/ 17.220/ 24.220/ FORD CARGO MEDIOS
PESADOS 17.220/ 22.220/ 24.220 / 24.250 / 26.220 / 26.260 / 26.300 / 26.310/ 31.320/ 32.360 (6X4)

Peso padrão: 15,000 KG



PRODUTOS RELACIONADOS:



AB 45001

AB 55003

BARRA DE REAÇÃO EM V VW

Subst. o cód. original: 2T0511441 \ 2U0511441
BC454612AA \ 2RR512391A \ 97HU4612BA \ 208005204

Embalagem: 4

Material: SAE 1020, Aço Forjado e Borracha 80 Shore
Dimensões: Diversas

Aplicação: Suspensão Traseira Superior Eixo

Compatível veículo: Volkswagen (6X4) CONSTELLATION: 17.250E
24.250E/ 26.260E/ 31.260E/ 31.320E/ 31.370E/ 17.320E/ 24.320

VW WORKER (6X4) 13.180/ 15.180/ 17.310/ 18.310/ 17.220/ 26.220/ 26.260/ 23.220/ 23.310/ 31.260/ 31.310/ 17.250E
23.250E/ 24.250E/ 26.260E/31.260E/ 17.180/ 17.220/ 24.220/ FORD CARGO MEDIOS / PESADOS 17.220/ 22.220/ 24.220
24.250 / 26.220 / 26.260 / 26.300 / 26.310/ 31.320/ 32.360 (6X4)

Peso padrão: 16,000 KG



PRODUTOS RELACIONADOS:



AB 45002



AB 45001

AB 45001

REPARO DA BARRA DE REAÇÃO RETA E EM V VW (PONTAS)

Subst. o cód. original: 2080058800 \ 1953248 \ 1435944
2RR512398A \ 2U05980181A \ BF5X3A290B \ B40X3A290A

Embalagem: 8

Material: Aço Forjado e Borracha 80 Shore
Dimensões: Ext. 85mm X Entre Furos 130mm X Furo 19mm

Aplicação: Barra de Reação Reto Inferior e Barra de Reação em
V Superior (Pontas) / Suspensão Traseira

Compatível veículo: Volkswagen (6X4) CONSTELLATION: 17.250E/ 24.250E/ 26.260E/ 31.260E/ 31.320E/ 31.370E
17.320E/ 24.320/ VW WORKER (6X4) 13.180/ 15.180/ 17.310/ 18.310/ 17.220/ 26.220/ 26.260/ 23.220/ 23.310/ 31.260
31.310/ 17.250E/ 23.250E/ 24.250E/ 26.260E/31.260E/ 17.180/ 17.220/ 24.220/ FORD CARGO MEDIOS / PESADOS 17.220
22.220/ 24.220 / 24.250 / 26.220 / 26.260 / 26.300 / 26.310/ 31.320/ 32.360 (6X4)

Peso padrão: 2,759 KG



PRODUTOS RELACIONADOS:



AB 55001



AB 55003

AB 45002

REPARO DA BARRA DE REAÇÃO EM V VW (CENTRAL)

Subst. o cód. original: 2080058096 \ 2RR512398
2RR598321 \ 2U0598998

Embalagem: 6

Material: Aço Forjado e Borracha 80 Shore

Dimensões: Ext. 95mm X Comprimento 74mm X Rosca M14 x 1,5

Aplicação: Barra de Reação em V Superior Eixo / Suspensão Traseira

Compatível veículo: Volkswagen (6X4) CONSTELLATION: 17.250E/ 24.250E/ 26.260E/ 31.260E/ 31.320E/ 31.370E
17.320E/ 24.320/ VW WORKER (6X4) 13.180/ 15.180/ 17.310/ 18.310/ 17.220/ 26.220/ 26.260/ 23.220/ 23.310/ 31.260
31.310/ 17.250E/ 23.250E/ 24.250E/ 26.260E/31.260E/ 17.180/ 17.220/ 24.220/ FORD CARGO MEDIOS / PESADOS 17.220
22.220/ 24.220 / 24.250 / 26.220 / 26.260 / 26.300 / 26.310/ 31.320/ 32.360 (6X4)

Peso padrão: 1,800 KG



PRODUTOS RELACIONADOS:

AB 55003



AB 45003

REPARO DA BARRA DE REAÇÃO RETA VW - SUSPENSÃO HENDRICKSON

Subst. o cód. original: QT04183105

Embalagem: 8

Material: Tubo SAE 1020, Aço Forjado e Borracha 80 Shore

Dimensões: Ext. 108 mm X Entre Furos 112 mm X 19 mm

Aplicação: Barra de Reação Reto da Suspensão Traseira VW Linha Hendrickson

Compatível veículo: Volkswagen: 22.160 / 24.160 / 24.220 / 24.250 6x4 Linha Hendrickson

Peso padrão: 4,180 KG



AB 45004

REPARO DA BARRA DE REAÇÃO RETA E EM V VW ÔNIBUS (PONTAS) - SUSPENSÃO A AR

Subst. o cód. original: 2W0598998

Embalagem: 8

Material: Tubo SAE 1045, Aço Forjado e Borracha 80 Shore

Dimensões: Ext. 93,30 mm X Entre Furos 115 mm X Furo Oblongo 19 mm x 21,70 mm

Aplicação: Barra de Reação Reto da Suspensão Traseira VW Ônibus Suspensão a Ar

Compatível veículo: Barra de Reação Reto e Em V (Pontas) da Suspensão Traseira VW Ônibus Suspensão a Ar

Peso padrão: 2,840 KG

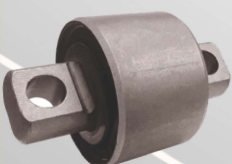

AB 15003**CHAPA DO JUMELO VW - DIANTEIRO (REFORÇADA) FURO 18MM****Subst. o cód. original:** TGG411167

Embalagem: 10

Material: Chapa SAE 1020

Dimensões: Comprimento 176 mm X Espessura 9,5 mm X Largura 63,5 mm X Furo 18,2 mm (Com Reforço De Arruela Soldada) X Entre Furos 120 mm

Aplicação: Jumeo da Mola Dianteira Parte Traseira da Suspensão

Compatível veículo: Caminhões VW 14200 / 12140H / 14150 / 14220 / 12170BT / 14170BT / 12140T / 12180 / 14180 / Worker 26260E / 31260E

13190 / 15190 / 13150 / 13180 / 15180 / Constellation 26260E / 31260E / 13190 / 15190 / 13180 / 15180

Peso padrão: 0,850KG

**AB 15004****CHAPA DO JUMELO VW - DIANTEIRO (REFORÇADA) FURO 16MM****Subst. o cód. original:** T2D411165

Embalagem: 10

Material: Chapa SAE 1020

Dimensões: Comprimento 176 mm X Espessura 9,5 mm X Largura 63,5 mm X Furo 16,2 mm (Com Reforço De Arruela Soldada) X Entre Furos 120 mm

Aplicação: Jumeo da Mola Dianteira Parte Traseira da Suspensão

Compatível veículo: Caminhões VW 14200 / 12140H / 14150 / 14220 / 12170BT / 14170BT / 12140T / 12180 / 14180 / Worker 26260E / 31260E / 13190 / 15190 / 13150

13180 / 15180 / Constellation 26260E / 31260E / 13190 / 15190 / 13180 / 15180

Peso padrão: 0,885KG

**AB 15005****CHAPA DO JUMELO VW - DIANTEIRO (SIMPLES) FURO 16MM****Subst. o cód. original:** T11411167

Embalagem: 10

Material: Chapa SAE 1020

Dimensões: Comprimento 176 mm X Espessura 9,5 mm X Largura 63,5 mm X Furo 16 mm X Entre Furos 120 mm

Aplicação: Jumeo da Mola Dianteira Parte Traseira da Suspensão

Compatível veículo: Caminhões VW 14200 / 12140H / 14150 / 14220 / 12170BT / 14170BT / 12140T / 12180 / 14180 / Worker 26260E / 31260E / 13190 / 15190 / 13150 / 13180 / 15180 / Constellation 26260E / 31260E / 13190 / 15190 / 13180 / 15180

Peso padrão: 0,765KG

**AB 45009****BATENTE DA SUSPENSÃO VW / ÔNIBUS - TRASEIRO****Subst. o cód. original:** TAR411111

Embalagem: 10

Material: Borracha 80 Shore

Dimensões: Altura 134 mm X Largura 97 mm X Comprimento 126 mm

Aplicação: Suspensão Traseira Mecânica Sem Anti-Ruído/ Suspensão Traseira Com Anti-Ruído

Compatível veículo: VW 16.180CO 16.210CO 17.210OD 15.180 15.190 17.210 17.230EOD 15.190OD 17.230OD 17.260OD / Ônibus 16180CO / 16210CO / 17210OD / 15180E OD / 15190E OD / 17210E OD

Peso padrão: 1,135 KG

**AB 45012****BUCHA DA BARRA ESTABILIZADORA VW (LEVE) - DIANTEIRA****Subst. o cód. original:** 4183055

Embalagem: 20

Material: Borracha 80 Shore

Dimensões: Externo 59 mm X Interno 37,5 mm X

Altura 58 mm X Comprimento 67 mm

Aplicação: Barra Estabilizadora Da Suspensão Dianteira

Compatível veículo: Volkswagen: 11.130

12.140 / 13.130 / 14.140

Peso padrão: 0,125KG

**AB 45013****BUCHA DA BARRA ESTABILIZADORA VW (PESADO) - DIANTEIRA****Subst. o cód. original:** T16411093 \ E5HT5484AA \ E5HT5484AB

Embalagem: 20

Material: Borracha 80 Shore

Dimensões: Externo 69,5 mm X Interno 41 mm X Altura 79 mm X Comprimento 72 mm

Aplicação: Barra Estabilizadora Da Suspensão Dianteira

Compatível veículo: Caminhões VW 14200 / 12140H OAB / 14150 / 14220 / 16170 / 16220 / 16220(Cabine Leito) / 24220 / 35300 / 35300(Cabine Leito) / Worker 24220 / 24250 / Constellation 24250

Peso padrão: 0,210 KG



AB 45014



BUCHA DA BARRA ESTABILIZADORA VW / ÔNIBUS - TRASEIRA

Subst. o cód. original: TJJG511413

Embalagem: 20

Material: Borracha 80 Shore

Dimensões: Externo 68,5 mm X Interno 44 mm X Altura 77 mm X Comprimento 98,5 mm

Aplicação: Suspensão Traseira Mecânica Sem Anti-Ruído/ Suspensão Traseira Com Anti-Ruído

Compatível veículo: Caminhões VW 17210 / 14200 / 12140H / 141 40 / 14220 / 16170 / 16220 / 16300 / 12170BT / 14170BT

16200 / 12140T / 12180 / 14180 / 13170 / 15170 / 17300 / Worker 13150 / 13180 / 15180 / 17220 / 13190 / 17300 / Titan 17310

Constellation 13180 / 15180 / 13190 / 15190 / Ônibus 15180E OD / 15190E OD/ 16180CO / 16210CO / 17210OD

Peso padrão: 0,280 KG

AB 55002



HASTE DE REAÇÃO EM V VW MAN TGX

Subst. o cód. original: 2V5511441 \ 2V5511441C \ 2V5511441E

Embalagem: 2

Material: GGG 40 Fundido, Tubo SAE 1020 e Borracha 80 Shore

Dimensões: Diversas

Aplicação: Suspensão Traseira Superior Eixo

Compatível veículo: MAN TGX 28440 / 29440 / 33440

Peso padrão: 24,800 KG

PRODUTOS RELACIONADOS:



AB 45015



AB 45016

AB 45015



REPARO DA HASTE DE REAÇÃO EM V VW MAN TGX (CENTRAL)

Subst. o cód. original: 2V5598998 \ 2V5598998B \ 2V5598998E

Embalagem: 4

Material: Aço Forjado e Borracha 80 Shore

Dimensões: Ext. 95 mm X Comp. Pino 193 mm

X Entre Furos 152 mm X Furo 25 mm

Aplicação: Olhal Central da Haste de Reação em V da Suspensão Traseira

Compatível veículo: MAN TGX 28440/ 29440/ 33440

Peso padrão: 3,700KG

PRODUTOS RELACIONADOS:



AB 55002



AB 45016

AB 45016



REPARO DA HASTE DE REAÇÃO EM V VW MAN TGX / METEOR (PONTAS)

Subst. o cód. original: 2V5598081G

Embalagem: 8

Material: Aço forjado e Borracha 80 Shore

Dimensões: Ext. 85 mm X Comp. Pino 170 mm X Entre Furos 130 mm X Furo 25 mm

Aplicação: Olhal das Pontas da Haste de Reação em V da Suspensão Traseira

Compatível veículo: MAN TGX - 28.440/29.440/33.440 (2012 à 2021) - Meteor 29.520

(Euro V)/29.530 (Euro VI) 33.460/25.460 (Euro V)/25.480/33.480 (Euro VI)

Peso padrão: 2,540KG

PRODUTOS RELACIONADOS:



AB 45015



AB 55002

AB 45017



REPARO DA HASTE DE REAÇÃO EM V VW MAN TGX / METEOR (CENTRAL)

Subst. o cód. original: 2V3598998

Embalagem: 4

Material: Aço forjado e Borracha 80 Shore

Dimensões: Ext.: 94,7 mm X Comp. Pino 193 mm X Entre furos 152 mm X Furo 25 mm

(Obs: Comprimento do corpo da bucha 65mm Total)

Aplicação: Olhal das Pontas da Haste de Reação em V da Suspensão Traseira

Compatível veículo: MAN TGX - 28.440/29.440/33.440 (2012 à 2021) - Meteor 29.520

(Euro V)/29.530 (Euro VI) 33.460/25.460 (Euro V)/25.480/33.480 (Euro VI)

Peso padrão: 3,700 KG

PRODUTOS RELACIONADOS:



AB 45016

AB 45018



BUCHA DA BARRA ESTABILIZADORA DIANTEIRA VW CONSTELLATION - (OLHAL)

Subst. o cód. original: T21411045

Embalagem: 20

Material: SAE 1020 e Borracha 70 Shore

Dimensões: Ext. Maior 51mm X Ext. Menor 45mm X Int. 16,2mm X Comp. 55mm

Aplicação: Olhal da Ponta da Barra Estabilizadora da Suspensão Dianteira

Compatível veículo: CONSTELLATION: 17 250E/24 250E/26 260E/31 260E/31 320E/31 370E/17 320E/24 320E /

VW ONIBUS MOTOR DIANTEIRO: 17 210OD/15 180/15 190/17 210/17 230EOD //

VW ONIBUS MOTOR TRASEIRO: 17 260EOT/18 320EOT // VW ONIBUS MOTOR TRASEIRO EURO V: 17 280OT/18 330OT

VW WORKER: 13 180/15 180/17 310/18 310/17 220/26 260/23 220/23 310/31 260/31 310/17 250E/23 250E/24 250E

26 260E/31 260E/17 180/17 220/24 220 E FORD CARGO MEDIOS / PESADOS

Peso padrão: 0,144 kg

PRODUTOS RELACIONADOS:



AB 55004

AB 55004

PRODUTO NOVO EXCLUSIVO

**BARRA ESTABILIZADORA DIANTEIRA
VW CONSTELLATION****Subst. o cód. original:** 2S0411053B

Embalagem: 2

Material: SAE 1020 e Borracha 80 Shore

Dimensões: Diâmetro 44mm x Comp. Maior 661mm x

Comp. Menor 573mm x Altura 430mm

Aplicação: Estabilizador da Suspensão Dianteira

Compatível veículo: CONSTELLATION: 17 250E/24 250E/26 260E

31 260E/31 320E/31 370E/17 320E/24 320E // VW ONIBUS MOTOR DIANTEIRO: 17 2100D

15 180/15 190/17 210/17 230EOD // VW ONIBUS MOTOR TRASEIRO: 17 260EOT

18 320EOT // VW ONIBUS MOTOR TRASEIRO EURO V: 17 280OT/18 330OT

VW WORKER: 13 180/15 180/17 310/18 310/17 220/26 220/26 260/23 220/23 310

31 260/31 310/17 250E/23 250E/24 250E/26 260E/31 260E/17 180/17 220/24 220

E FORD CARGO MEDIOS / PESADOS

Peso padrão: 16,500 KG

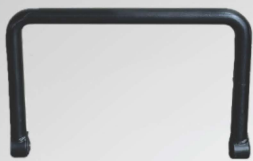

PRODUTOS RELACIONADOS:



AB 45018

AB 45019

BUCHA CENTRAL DO MANCAL DE ARTICULAÇÃO EIXO TANDEM VW - SILENCIOSA**Subst. o cód. original:** 2RR512160 \ 97HU5A5577AA

Embalagem: 4

Material: SAE 1020 e Borracha 80 Shore

Dimensões: Ext. 136,7mm X Int. 92,5mm X Comprimento Menor 134mm x Comprimento Maior 144mm

Aplicação: Mancal de Articulação do Eixo Tandem Traseiro / Lado Esquerdo e Lado Direito

Compatível veículo: Volkswagen (6X4) CONSTELLATION: 17.250E/ 24.250E/ 26.260E/ 31.260E/ 31.370E

17.320E/ 24.320/ VW WORKER (6X4) 13.180/ 15.180/ 17.310/ 18.310/ 17.220/ 26.220/ 26.260/ 23.220/ 23.310/ 31.260

31.310/ 17.250E/ 23.250E/ 24.250E/ 26.260E/31.260E/ 17.180/ 17.220/ 24.220/ FORD CARGO MEDIOS

PESADOS 17.220/ 22.220/ 24.220 / 24.250 / 26.220 / 26.260 / 26.300 / 26.310/ 31.320/ 32.360 (6X4)

Peso padrão: 4,230 KG

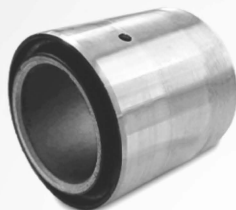

AB 45020

**BUCHA DA MOLA DIANTEIRA VW MAN / METEOR
(SILENCIOSA) FURO 24MM****Subst. o cód. original:** 2V5505179B

Embalagem: 10

Material: SAE 1020 e Borracha 80 Shore

Dimensões: Ext. 64,5mm x Int. 24,4mm x Comprimento Total 95mm

Aplicação: Olhal da Mola da Suspensão Dianteira

Compatível veículo: MAN TGX - 28.440/29.440/33.440 (2012 à 2021) - Meteor 29.520 (Euro V)/29.530

(Euro VI) 33.460/25.460 (Euro V)/25.480/33.480 (Euro VI)

Peso padrão: 1,300KG



AB 45021

**BUCHA DA MOLA DIANTEIRA VW MAN
(SILENCIOSA) EXT. MENOR X FURO 20MM****Subst. o cód. original:** 2S0411346A

Embalagem: 10

Material: SAE 1020 e Borracha 80 Shore

Dimensões: Ext. 53mm X Int. 20,2mm X Comp. 90mm

Aplicação: Olhal da Mola Dianteira / Parte Traseira

Compatível veículo: MAN 13190 / 15190 / 13180E / 15180E

Peso padrão: 0,580 kg



AB 15013

SUPORTE DESLIZANTE DE MOLA TRASEIRO VW 6X4 - (TODOS) LD**Subst. o cód. original:** 97HU5975AA / 2RR512338

Embalagem: 4

Material: SAE 1020

Dimensões: Diversas

Aplicação: Pontas do Feixe de Molas da Suspensão

Traseiro p/ Traseiro LD e Traseiro p/ Dianteira LE

Compatível veículo: Volkswagen (6X4) CONSTELLATION: 17.250E/ 24.250E

26.260E/ 31.260E/ 31.320E/ 31.370E/ 17.320E/ 24.320/ VW WORKER (6X4) 13.180/ 15.180/ 17.310/ 18.310/ 17.220/ 26.220

26.260/ 23.220/ 23.310/ 31.260/ 31.310/ 17.250E/ 23.250E/ 24.250E/ 26.260E/31.260E/ 17.180/ 17.220/ 24.220

FORD CARGO MEDIOS / PESADOS 17.220/ 22.220/ 24.220 / 24.250 / 26.220 / 26.260 / 26.300 / 26.310/ 31.320/ 32.360 (6X4)

Peso padrão: 11,645 kg



PRODUTOS RELACIONADOS:



AB 15015

AB 15014

SUPORTE DESLIZANTE DE MOLA TRASEIRO VW 6X4 - (TODOS) LE

PRODUTOS RELACIONADOS:



Subst. o cód. original: 97HU5976AA / 2RR512337

Embalagem: 4

Material: SAE 1020

Dimensões: Diversas

Aplicação: Pontas do Feixe de Molas da Suspensão Traseiro p/ Traseiro LE e Traseiro p/ Dianteira LD

Compatível veículo: Volkswagen (6X4) CONSTELLATION: 17.250E

24.250E/ 26.260E/ 31.260E/ 31.320E/ 31.370E/ 17.320E/ 24.320/ VW WORKER (6X4) 13.180/ 15.180/ 17.310/ 18.310 / 17.220/ 26.220/ 26.260/ 23.220/ 23.310/ 31.260/ 31.310/ 17.250E/ 23.250E/ 24.250E/ 26.260E/31.260E/ 17.180/ 17.220 / 24.220/ FORD CARGO MEDIOS / PESADOS 17.220/ 22.220/ 24.220 / 24.250 / 26.220 / 26.260 / 26.300 / 26.310/ 31.320 / 32.360 (6X4)

Peso padrão: 11,645 kg



AB 15015

AB 15015

CHAPA DO SUPORTE DESLIZANTE DE MOLA TRASEIRO VW 6X4 - (TODOS) FUROS OBLONGOS

PRODUTOS RELACIONADOS:



Subst. o cód. original: 2RR512338-A / 2RR512337-A

Embalagem: 8

Material: SAE 1020

Dimensões: Chapa Curva Esp.9,5mm x Larg 91,5 mm x Comp 206 mm x Furos 17mm x Bilongo 27mm

Aplicação: Deslizantes das Pontas do Feixe de Molas da Suspensão Traseiro LD e LE

Compatível veículo: Volkswagen (6X4) CONSTELLATION: 17.250E

24.250E/ 26.260E/ 31.260E/ 31.320E/ 31.370E/ 17.320E/ 24.320 / VW WORKER (6X4) 13.180/ 15.180/ 17.310/ 18.310/ 17.220/ 26.220/ 26.260/ 23.220/ 23.310/ 31.260/ 31.310/ 17.250E / 23.250E/ 24.250E/ 26.260E/31.260E/ 17.180/ 17.220/ 24.220/ FORD CARGO MEDIOS / PESADOS 17.220/ 22.220/ 24.220 / 24.250 / 26.220 / 26.260 / 26.300 / 26.310/ 31.320/ 32.360 (6X4)

Peso padrão: 1,640 kg



AB 15013



AB 15014

AB 35001

SUPORTE LATERAL DA HASTE DE REAÇÃO EM V VW 6X4 - (TODOS) LE

PRODUTOS RELACIONADOS:



Subst. o cód. original: 2RR512425 / BG5X5S035AA

Embalagem: 2

Material: GGG40 Fundido

Dimensões: Diversas

Aplicação: Pontas da Haste de Reação em V no Chassi da Suspensão Traseira Superior Eixo - LE

Compatível veículo: Volkswagen (6X4) CONSTELLATION: 17.250E/ 24.250E/ 26.260E/ 31.260E/ 31.320E/ 31.370E

17.320E/ 24.320/ VW WORKER (6X4) 13.180/ 15.180/ 17.310/ 18.310/ 17.220/ 26.220/ 26.260/ 23.220/ 23.310/ 31.260 / 31.310/ 17.250E/ 23.250E/ 24.250E/ 26.260E/31.260E/ 17.180/ 17.220/ 24.220/ FORD CARGO MEDIOS / PESADOS 17.220/ 22.220/ 24.220 / 24.250 / 26.220 / 26.260 / 26.300 / 26.310/ 31.320/ 32.360 (6X4)

Peso padrão: -



AB 55003



AB 55005

AB 35002

SUPORTE LATERAL DA HASTE DE REAÇÃO EM V VW 6X4 - (TODOS) LD

PRODUTOS RELACIONADOS:



Subst. o cód. original: 2RR512426 / BG5X5S036AA

Embalagem: 2

Material: GGG40 Fundido

Dimensões: Diversas

Aplicação: Pontas da Haste de Reação em V no Chassi da Suspensão Traseira Superior Eixo - LD

Compatível veículo: Volkswagen (6X4) CONSTELLATION:

17.250E/ 24.250E/ 26.260E / 31.260E/ 31.320E/ 31.370E/ 17.320E/ 24.320/ VW WORKER (6X4) 13.180 / 15.180/ 17.310/ 18.310 / 17.220/ 26.220/ 26.260/ 23.220/ 23.310/ 31.260/ 31.310/ 17.250E/ 23.250E/ 24.250E/ 26.260E/31.260E / 17.180/ 17.220/ 24.220/ FORD CARGO MEDIOS / PESADOS 17.220/ 22.220/ 24.220 / 24.250 / 26.220 / 26.260 / 26.300 / 26.310/ 31.320/ 32.360 (6X4)

Peso padrão: -



AB 55003



AB 55005

AB 35003

SEPARADOR DE GRAMPO TRASEIRO VW TITAN - SUSPENSÃO A AR

Subst. o cód. original: 2TB599175 \ 2TO599175

Embalagem: 10

Material: GGG40 Fundido

Dimensões: Diversas

Aplicação: Parte Superior do Eixo da Suspensão a Ar Mista Traseira / Lado Esquerdo E Lado Direito

Compatível veículo: Linha VW Titan Suspensão a AR (Todos) VW18310, 24320E, Constellation 19320E, 19370E, 25320E, 25370E

Peso padrão: -



AB 55005

**HASTE DE REAÇÃO EM V ADAPTAÇÃO VW
KIT COMPLETO COM SUPORTE REFORÇADO MAIS
PARAFUSOS ESPECIAIS E PORCAS ESPECIAIS**

Subst. o cód. original: 2T0511441 \ 2U0511441 \ BC454612AA
2RR512391A \ 97HU4612BA \ 2080052047

Embalagem: 2

Material: SAE 1020, Aço Forjado e Borracha 80 Shore

Dimensões: Diversas

Aplicação: Suspensão Traseira Superior Eixo

Compatível veículo: Volkswagen (6X4) CONSTELLATION: 17.250E/ 24.250E

26.260E/ 31.260E/ 31.320E/ 31.370E/ 17.320E/ 24.320/ VW WORKER (6X4) 13.180/ 15.180/ 17.310/ 18.310/ 17.220

26.220/ 26.260/ 23.220/ 23.310/ 31.260/ 31.310/ 17.250E/ 23.250E/ 24.250E/ 26.260E/31.260E/ 17.180/ 17.220/ 24.220

FORD CARGO MEDIOS / PESADOS 17.220/ 22.220/ 24.220 / 24.250 / 26.220 / 26.260 / 26.300 / 26.310/ 31.320/ 32.360 (6X4)

Peso padrão: 16,000 KG



PRODUTOS RELACIONADOS:



AB 45001



AB 54002

AB 45022

**BUCHA DA MOLA DIANTEIRA VW MAN
(SILENCIOSA) EXT. MAIOR X FURO 20MM**



Subst. o cód. original: 2S2411346B

Embalagem: 10

Material: SAE 1020 e Borracha 80 Shore

Dimensões: Ext. 58mm X Int. 20,32m X Comp. 90mm

Aplicação: Olhal da Mola Dianteira / Parte Dianteira

Compatível veículo: MAN 13190 / 15190 / 13180E / 15180E

Peso padrão: 0,690 KG

PORCAS

ARBOLITE.COM.BR

[@](#) [f](#) [in](#) [v](#) [@ARBOLITE](#)





PORCAS

ARBOLITE.COM.BR

[@](#) [f](#) [in](#) [v](#) [@ARBOLITE](#)

AB 27008



PORCA SEXTAVADA 1.1/8 X 7 FPP

Subst. o cód. original: -

Embalagem: 25

Material: SAE 1020

Dimensões: Chave 42mm X Rosca 1.1/8 X 7 FPP

Aplicação: Pino da Mola Suspensão Mista Scania

Compatível Veículo: Caminhões Série 3 (1987-1996) 4X2 / 6X2

8X4 / 6X2 / 4 / 8X2 / 8X4 Série 4 (1994-2008) 4X2 / 6X2 / 6X4

8X4 / 6X2 / 4 / 8X2 / 6 / 8X4 / 4 Séries P,G,R,T (2003) 4X2 / 6X2

8X2 / 4 / 6X2 / 4 / 8X2 / 6 / 8X4 / 4 / 10X4 / 6 / 8X2 / 4X4 / 6X4 / 4

6X4 / 8X4 SÉRIES P,G,R,S (2016) / Ônibus Série 3 (1987-1999)

Série 4 6X2 (1994-2010) / Séries F,K,N 6X2 (2004)

Peso padrão: 0,220

AB 27009



PORCA TORQUE 1/2 X 20 FPP

Subst. o cód. original: -

Embalagem: 100

Material: SAE 1020 Cromatizado

Dimensões: Sextavado 19mm X Rosca 1/2 X 20 FPP

Aplicação: Diversas

Compatível veículo: Diversos

Peso padrão: 0,016

AB 27010



PORCA PARLOCK 1/2 X 20 FPP

Subst. o cód. original: -

Embalagem: 100

Material: SAE 1020 Cromatizado e PVC

Dimensões: Chave 3/4 Pol X Rosca 1/2 X 20 FPP

Aplicação: Diversas

Compatível veículo: Diversos

Peso padrão: 0,016

AB 27011

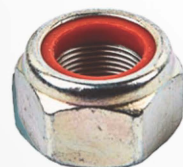

PORCA PARLOCK M12 X 1,75

Subst. o cód. original: -

Embalagem: 100

Material: SAE 1020 Cromatizado e PVC

Dimensões: Chave 19mm X Rosca M12 X 1,75

Aplicação: Diversas

Compatível veículo: Diversos

Peso padrão: 0,020

AB 27013



PORCA PARLOCK 1 X 14 FPP

Subst. o cód. original: -

Embalagem: 25

Material: SAE 1020 Cromatizado e PVC

Dimensões: Chave 1.1/2 Pol X Rosca 1 X 14 FPP

Aplicação: Diversas

Compatível veículo: Diversos

Peso padrão: 0,104

AB 27012



PORCA PARLOCK M30 X 2

Subst. o cód. original: -

Embalagem: 25

Material: SAE 1020 Cromatizado e PVC

Dimensões: Chave 46mm X Rosca M30 X 2

Aplicação: Diversas

Compatível veículo: Diversos

Peso padrão: 0,200

AB 27001



PORCA TORQUE M16 X 1,5

Subst. o cód. original: -
Embalagem: 100
Material: SAE 1020 Cromatizado
Dimensões: Chave 24mm X Rosca M16 X 1,5
Aplicação: Diversas
Compatível veículos: Diversos
Peso padrão: 0,040

AB 27002



PORCA TORQUE M18 X 1,5

Subst. o cód. original: -
Embalagem: 100
Material: SAE 1020 Cromatizado
Dimensões: Chave 27mm X Rosca M18 X 1,5
Aplicação: Diversas
Compatível veículos: Diversos
Peso padrão: 0,040

AB 27003



PORCA TORQUE 3/4 X 16 FPP

Subst. o cód. original: -
Embalagem: 100
Material: SAE 1020 Cromatizado
Dimensões: Chave 1.1/8 Pol X Rosca 3/4 X 16 FPP
Aplicação: Diversas
Compatível veículos: Diversas
Peso padrão: 0,050

AB 27004



PORCA TORQUE 7/16 X 20 FPP

Subst. o cód. original: -
Embalagem: 100
Material: SAE 1020 Cromatizado
Dimensões: Chave 11/16 Pol X Rosca 7/16 X 20 FPP
Compatível veículos: Diversos
Aplicação: Diversas
Peso padrão: 0,010

AB 27005



PORCA TORQUE M14 X 1,5

Subst. o cód. original: -
Embalagem: 100
Material: SAE 1020 Cromatizado
Dimensões: Chave 22mm X Rosca M14 X 1,5
Aplicação: Diversos
Compatível veículos: Diversos
Peso padrão: 0,020

AB 27006



PORCA TORQUE M10 X 1

Subst. o cód. original: -
Embalagem: 100
Material: SAE 1020 Cromatizado
Dimensões: Chave 17mm X Rosca M10 X 1
Aplicação: Diversos
Compatível veículos: Diversos
Peso padrão: 0,012

AB 27007



PORCA SEXTAVADA 7/8

Subst. o cód. original: -
Embalagem: 50
Material: SAE 1020
Dimensões: Chave 32mm X Rosca 7/8 X 14 FPP
Aplicação: Diversos
Compatível veículos: Diversos
Peso padrão: 0,084

AB 27017



PORCA PARLOCK M16 X 1,5

Subst. o cód. original: -
Embalagem: 100
Material: SAE 1020 Cromatizado e PVC
Dimensões: Chave 24mm X Rosca M16 X 1,5
Aplicação: Diversas
Compatível veículo: Diversos
Peso padrão: 0,030

AB 27014



PORCA PARLOCK M24 X 2

Subst. o cód. original: -
 Embalagem: 50
 Material: SAE 1020 Cromatizado e PVC
 Dimensões: Chave 36mm X Rosca M24 X 2
 Aplicação: Diversas
 Compatível Veículo: Diversos
 Peso padrão: 0,100

AB 27015



PORCA PARLOCK 1 X 8 FPP

Subst. o cód. original: -
 Embalagem: 25
 Material: SAE 1020 Cromatizado e PVC
 Dimensões: Chave 1.1/2 X Rosca 1 X 8 FPP
 Aplicação: Pino Excêntrico da Suspensão Pneumática
 Compatível veículo: Carretas Facchini Suspensão a Ar e Suspensão KII
 Peso padrão: 0,100

AB 27016



PORCA PARLOCK M10 X 1,5

Subst. o cód. original: -
 Embalagem: 100
 Material: SAE 1020 Cromatizado e PVC
 Dimensões: Chave 17mm X Rosca M10 X 1,5
 Aplicação: Diversas
 Compatível veículo: Diversos
 Peso padrão: 0,010

AB 27018



PORCA PARLOCK 1.1/8 X 12 FPP BAIXA

Subst. o cód. original: -
 Embalagem: 25
 Material: SAE 1020 Cromatizado e PVC
 Dimensões: Chave 42mm X Rosca 1.1/8 X 12 FPP
 Aplicação: Carretas Krone, Librelato e Watson & Chalin
 Compatível veículo: Diversos
 Peso padrão: 0,100

AB 27019



PORCA PARLOCK 7/8 X 14 FPP

Subst. o cód. original: -
 Embalagem: 100
 Material: SAE 1020 Cromatizado e PVC
 Dimensões: Chave 32mm X Rosca 7/8 x 14 FPP
 Aplicação: Diversas
 Compatível veículo: Diversos
 Peso padrão: 0,070

AB 27020

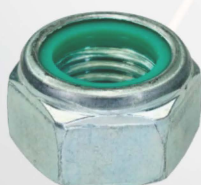

PORCA PARLOCK M20 X 2,5

Subst. o cód. original: -
 Embalagem: 100
 Material: SAE 1020 Cromatizado e PVC
 Dimensões: Chave 30mm X Rosca M20 x 2,5
 Aplicação: Diversas
 Compatível veículo: Diversos
 Peso padrão: 0,060

AB 27021



PORCA DUPLA FLANG. M18 X 1,5

Subst. o cód. original: 4598
 Embalagem: 25
 Material: SAE 1045 Temp. Revenido
 Dimensões: Chave 27mm X Rosca M18 X 1,5
 Aplicação: Diversos/ Pino do Jumelo
 Compatível veículo: MB 1726S 4X2-36 / ATEGO 1718
 4X2-36 / 1719 4X2-36 / 1725 4X2-36 / 1726 4X2-36 / 1723 6X2
 1729 / 2425 / 2428 / 2429 / 2425 6X2 / 1725A 4X4 / 1315 / 1418
 1518 / ATRON 2423
 Peso padrão: 0,330

TRUCKS E CARRETAS

ARBOLITE.COM.BR |     @ARBOLITE





TRUCKS E CARRETAS

ARBOLITE.COM.BR

© [f](#) [in](#) [v](#) [o](#) @ARBOLITE

AB 41001

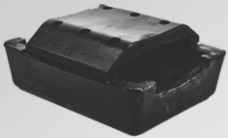

COXIM DA 5ª RODA MODELO JOST 2POL (COMPLETO)

Subst. o cód. original: 6933165972 / 100000273012
Embalagem: 10
Material: Borracha para 75 Shore
Dimensões: Altura Total 65 mm X Largura 157,5 mm X Comprimento 178 mm
Aplicação: 5ª Roda Modelo Jost - 2 Polegadas
Compatível com o veículo: Trucks e Implementos com 5ª Roda Jost (JSK37C/ JSK37CX/ JSK37CW/ JSK37CXW)
Peso padrão: 1,537 Kg

PRODUTOS RELACIONADOS:



AB 41002 AB 41003

AB 41002



COXIM DA 5ª RODA MODELO JOST 2POL (SUPERIOR)

Subst. o cód. original: AD00342J00 \ 260000036P \ 9708173
Embalagem: 10
Material: Borracha para 75 Shore
Dimensões: Altura Maior 65 mm X Largura 157,5 mm X Comprimento 178 mm
Aplicação: 5ª Roda Modelo Jost - 2 Polegadas
Compatível com o veículo: Trucks e Implementos com 5ª Roda Jost (JSK37C/ JSK37CX/ JSK37CW/ JSK37CXW)
Peso padrão: 1,366 Kg

PRODUTOS RELACIONADOS:



AB 41001 AB 41003

AB 41003

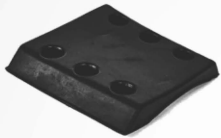

COXIM DA 5ª RODA MODELO JOST 2POL (INFERIOR)

Subst. o cód. original: AD00343J00 \ 260000052P \ 9708174
Embalagem: 10
Material: Borracha para 75 Shore
Dimensões: Altura 18 mm X Largura 103 mm X Comprimento 112 mm
Aplicação: 5ª Roda Modelo Jost - 2 Polegadas
Compatível com o veículo: Trucks e Implementos com 5ª Roda Jost (JSK37C/ JSK37CX/ JSK37CW/ JSK37CXW)
Peso padrão: 0,145 Kg

PRODUTOS RELACIONADOS:



AB 41001 AB 41002

AB 41004



COXIM DA 5ª RODA MODELO JOST 3.1/2POL (COMPLETO)

Subst. o cód. original: 6933165974 / KITS34A
Embalagem: 10
Material: Borracha para 75 Shore
Dimensões: Altura Total 66 mm X Largura 190 mm X Comprimento 236 mm
Aplicação: 5ª Roda Modelo Jost - 3.1/2 Polegadas
Compatível com o veículo: Trucks e Implementos com 5ª roda Jost (JSK38C JSK38CXS/ JSK38CXW/ JSK39CS)
Peso padrão: 2,820 Kg

PRODUTOS RELACIONADOS:



AB 41005 AB 41006

AB 41005



COXIM DA 5ª RODA MODELO JOST 3.1/2POL (COMPLETO)

Subst. o cód. original: AD00557J00
Embalagem: 10
Material: Borracha para 75 Shore
Dimensões: Altura Total 66 mm X Largura 190 mm X Comprimento 236 mm
Aplicação: 5ª Roda Modelo Jost - 3.1/2 Polegadas
Compatível com o veículo: Trucks e Implementos com 5ª roda Jost (JSK38C/ JSK38CXS/ JSK38CXW/ JSK39CS)
Peso padrão: 2,300 Kg

PRODUTOS RELACIONADOS:



AB 41004 AB 41006

AB 41006

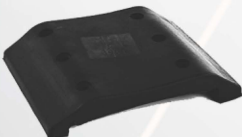

COXIM DA 5ª RODA MODELO JOST 3.1/2 POL (INFERIOR)

Subst. o cód. original: AD00559J00
Embalagem: 10
Material: Borracha para 75 Shore
Dimensões: Altura 37 mm X Largura 147,5 mm X Comprimento 185 mm
Aplicação: 5ª Roda Modelo Jost - 3.1/2 Polegadas
Compatível com o veículo: Trucks e Implementos com 5ª roda Jost (JSK38C/ JSK38CXS/ JSK38CXW/ JSK39CS)
Peso padrão: 0,515 Kg

PRODUTOS RELACIONADOS:



AB 41004 AB 41005

AB 11001



BUCHA TRIFUNCIONAL DO SUPORTE CARRETA FACCHINI SUSPENSÃO A AR KLL

Subst. o cód. original: 8190702 \ 3453208144 \ 0368175901 3010044401
Embalagem: 04
Material: Tubo SAE 1020 e Borracha 70 Shore
Dimensões: Ext. 152 mm X Int. 32,5 mm X Comprimento 172,4 mm
Aplicação: Suporte do Eixo da Carreta Suspensão a Ar
Compatível com o veículo: Carretas Facchini com Suspensão a Ar e Suspensão KLL
Peso padrão: 4,49

PRODUTOS RELACIONADOS:



AB 61001

AB 11002



BUCHA DA MOLA TENSORA SUSPENSÃO MISTA DA CARRETA - (SILENCIOSA)

Subst. o cód. original: 41773010000 \ 212006905 \ 3893206830
 Embalagem: 6
 Material: Tubo SAE 1020 e Borracha 70 Shore
 Dimensões: Ext. 68,2 mm X Int. 30,2 mm X Comprimento 104 mm
 Aplicação: Mola Mestra Tensora da Carreta Suspensão Mista
 Compatível com o veículo: Carretas com Suspensão a Ar (Mista) e Suspensão KLL
 Peso padrão: 1,000 Kg

AB 61001



KIT ARRUELAS CONCENTRICA E EXCENTRICA DA CARRETA - SUSPENSÃO A AR KLL

Subst. o cód. original: 3010022301 / 3010023301
 Embalagem: 4
 Material: SAE 1020
 Dimensões: Externo 101,5 mm X Interno 22,5 mm
 Aplicação: Bucha Trifuncional e Suporte da Carreta Suspensão a Ar
 Compatível com o veículo: Carretas Facchini com Suspensão a Ar e Suspensão KLL
 Peso padrão: 1,800 Kg

PRODUTOS RELACIONADOS:



AB 11001

AB 61002



ARRUELA DE ENCOSTO DA BUCHA TRIFUNCIONAL DA CARRETA - SUSPENSÃO A AR KLL

Subst. o cód. original: 3010025401 \ 2210210387
 Embalagem: 12
 Material: Nylon OU Poliuretano
 Dimensões: Ext. 179 mm x Int. 58 mm x Esp. 8,5 mm
 Aplicação: Bucha Trifuncional e Suporte da Carreta Suspensão a Ar
 Compatível com o veículo: Carretas Facchini com Suspensão a Ar e Suspensão KLL
 Peso padrão: 0,180

PRODUTOS RELACIONADOS:



AB 11001

AB 21012



TUCHO DA BUCHA SUSPENSÃO PNEUMÁTICA CARRETA RANDON - MODELO FS250 NOVA

Subst. o cód. original: 07326246
 Embalagem: 06
 Material: SAE 1020
 Dimensões: Ext. 39,6 mm X Int. 22,2 mm X Comprimento 118,8 mm
 Aplicação: Bucha Trifuncional e Suporte da Carreta Suspensão a Ar
 Compatível com o veículo: Randon FS250 Nova
 Peso padrão: 0,785 Kg

AB 21013

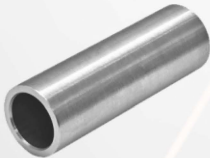

TUCHO DA BUCHA SUSPENSÃO PNEUMÁTICA CARRETA RANDON - MODELO FS250 NOVA

Subst. o cód. original: 71700007
 Embalagem: 6
 Material: SAE 1020
 Dimensões: Ext. 39,6 mm X Int. 30,2 mm X Comprimento 118,8 mm
 Aplicação: Bucha Trifuncional e Suporte da Carreta Suspensão a Ar
 Compatível com o veículo: Randon FS250 Nova
 Peso padrão: 0,480

AB 31001



ANEL PISTA DO RETENTOR DA CARRETA IDEROL - ROSSETTI

Subst. o cód. original: 3893250162
 Embalagem: 06
 Material: GGG40 Fundido
 Dimensões: Ext. 127 mm X Int. Maior 108,5 mm X Int. Menor 94,8 mm X Altura 26 mm
 Aplicação: Eixo Da Carreta
 Compatível com o veículo: Carretas Iderol / Rossetti

AB 31002**PORCA DO EIXO DA CARRETA IDEROL FACCHINI / ROSSETTI - 90MM**

Subst. o cód. original: 3103564630 \ 027000046
 Embalagem: 06
 Material: GGG40 Fundido
 Dimensões: Ext. 135 mm Castelada 12 Dentes X Diâmetro Int. 90mm X Altura 25 mm x Rosca 13 Fios
 Aplicação: Eixo Da Carreta
 Compatível com o veículo: Carretas Iderol / Facchini / Rossetti
 Peso padrão: 0,925 KG

AB 31003**SEPARADOR DE GRAMPOS DE MOLA CARRETA - TIPO D**

Subst. o cód. original: 1800000730
 Embalagem: 06
 Material: GGG40 Fundido
 Dimensões: Largura 90 mm X Comprimento 197 mm X Furo 27,9 mm X Encaixe Tipo D
 Aplicação: Parte Superior do Feixe de Molas da Suspensão Mecânica
 Compatível com o veículo: Carretas Mola 90mm/ Trucks Mola 90mm
 Peso padrão: 1,360 Kg

AB 31004**ANEL PISTA DO RETENTOR DA CARRETA RANDON - MASTER**

Subst. o cód. original: 3893252362 \ 0270001183
 Embalagem: 6
 Material: GGG40 Fundido
 Dimensões: Ext. 127 mm X Int. Maior 110 mm X Int. Menor 95 mm X Altura 22 mm
 Aplicação: Eixo Da Carreta
 Compatível com o veículo: Carretas Randon Master
 Peso padrão: 0,800

AB 31005**ANEL PISTA DO RETENTOR DA CARRETA FACCHINI - MODERNA**

Subst. o cód. original: 780038031 \ 027000171
 Embalagem: 6
 Material: GGG40 Fundido
 Dimensões: Ext. 128 mm X Int. Menor 91,5 mm X Altura 22,5 mm C/ 3 Encaixes Internos
 Aplicação: Eixo Da Carreta
 Compatível com o veículo: Carretas Facchini Modernas
 Peso padrão: 0,800 kg

AB 31006**PORCA DO EIXO DA CARRETA RANDON / SUSPENSYS - 80MM**

Subst. o cód. original: 3103564230 \ 70026011 \ R81000084
 Embalagem: 06
 Material: GGG40 Fundido
 Dimensões: Ext. 120mm Castelada 12 Dentes X Diâmetro Int. 80mm X Altura 23mm X Rosca 12 Fios
 Aplicação: Eixo Da Carreta
 Compatível com o veículo: Carretas Randon e Eixo Tandem VW Traçado
 Peso padrão: 0,900 kg

AB 41007**CALÇO DE RODA PARA CAMINHÃO**

Subst. o cód. original: EXCLUSIVO ARBOLITE
 Embalagem: 2 unidades: Caminhão semirreboque, camionetas, caminhonetes, veículos mistos e etc;
 4 unidades: Caminhão com reboque (Romeu e Julieta), bitrem, bitrenzão ou rodotrem;
 6 unidades: Tri-trem.
 Material: Borracha para 70 Shore
 Dimensões: Comprimento 305 mm X Largura 160 mm X Altura 150 mm
 Aplicação: Item de Segurança NBR 9735
 Compatível com o veículo: Caminhões, Carretas, Trucks e Outros Implementos e Veículos de Carga
 Ônibus, Vans, Caminhonetes e Outros Veículos de Passageiros
 Peso padrão: -

AB 41008

CALÇO DE RODA PARA CAMINHÃO

Subst. o cód. original: EXCLUSIVO ARBOLITE

Embalagem: 2 unidades: Caminhão semirreboque, camionetas, caminhonetes, veículos mistos e etc;

4 unidades: Caminhão com reboque (Romeu e Julieta), bitrem, bitrenzão ou rodotrem;

6 unidades: Tri-trem.

Material: Borracha para 70 Shore

Dimensões: Comprimento 205 mm X Largura 192 mm X Altura 300 mm

Aplicação: Item de Segurança NBR 9735

Compatível com o veículo: Caminhões, Carretas, Trucks e Outros Implemetos e Veículos de Carga / Ônibus, Vans, Caminhonetes e Outros Veiculos de Passageiros

Peso padrão: -



AB 41009

CALÇO DE RODA PARA CAMINHÃO

Subst. o cód. original: EXCLUSIVO ARBOLITE

Embalagem: 2 unidades: Caminhão semirreboque, camionetas, caminhonetes, veículos mistos e etc

4 unidades: Caminhão com reboque (Romeu e Julieta), bitrem, bitrenzão ou rodotrem;

6 unidades: Tri-trem.

Material: Borracha para 70 Shore

Dimensões: Comprimento 290 mm X Largura 220 mm X Altura 230 mm

Aplicação: Item de Segurança NBR 9735

Compatível com o veículo: Caminhões, Carretas, Trucks e Outros Implemetos e Veículos de Carga / Ônibus, Vans, Caminhonetes e Outros Veiculos de Passageiros

Peso padrão: -



AB 41010

CALÇO DE RODA PARA CAMINHÃO

Subst. o cód. original: EXCLUSIVO ARBOLITE

Embalagem: 2 unidades: Caminhão semirreboque, camionetas, caminhonetes, veículos mistos e etc

4 unidades: Caminhão com reboque (Romeu e Julieta), bitrem, bitrenzão ou rodotrem;

6 unidades: Tri-trem.

Material: Borracha para 70 Shore

Dimensões: Comprimento 380 mm X Largura 380 mm X Altura 280 mm

Aplicação: Item de Segurança NBR 9735

Compatível com o veículo: Caminhões, Carretas, Trucks e Outros Implemetos e Veículos de Carga / Ônibus, Vans, Caminhonetes e Outros Veiculos de Passageiros

Peso padrão: -

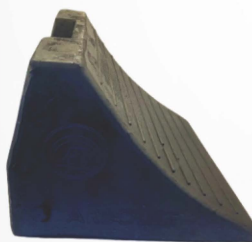

AB 11003

BALANÇA CARRETA RANDON ASA DELTA SUPER LEVE - PINO 50 MM

Subst. o cód. original: 47104 \ 735017 \ OL 0001RF \ DNK 0001RF \ DEL 99153.3 \ BL 001 \ 70836 \ F 533

Embalagem: 10

Material: SAE 1020

Dimensões: Mola: 90 mm Comprimento: 480 mm Chapa: 5/16 Ø Pino: 50 mm

Aplicação: Suspensão Carretas/ Caminhões Trucados

Compatível com o veículo: Carreta Randon / Rossetti / VW Constellation / Ford Cargo 2422/ 2428 / 2429

Peso padrão: 13,900 Kg



AB 11004

BALANÇA CARRETA RANDON ASA DELTA SUPER LEVE - PINO 50MM REFORÇADA

Subst. o cód. original: 47104 \ 735017 \ OL 0001RF \ DNK 0001RF \ DEL 99153.3 \ BL 001 \ 70836 \ F 533

Embalagem: 10

Material: SAE 1020

Dimensões: Mola: 90 mm Comprimento: 480 mm Chapa: 3/8 Ø Pino: 50 mm

Aplicação: Suspensão Carretas/ Caminhões Trucados

Compatível com o veículo: Carreta Randon / Rossetti / VW Constellation / Ford Cargo 2422/ 2428 / 2429

Peso padrão: 17,100

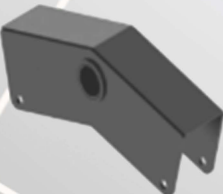

AB 11005**BALANÇA CARRETA RANDON ASA DELTA - PINO 60MM**

Subst. o cód. original: OL 0002RF \ BL 210RD \ DEL 01.123.3\ THOR 002 \ R81200004 \ SP 472A

Embalagem: 10

Material: SAE 1020

Dimensões: Mola: 90 mm Comprimento: 480 mm Chapa: 5/16 Ø Pino: 60 mm

Aplicação: Suspensão Carretas/ Caminhões Trucados

Compatível com o veículo: Carreta Randon / Rossetti / VW Constellation / Ford Cargo 2422/ 2428 / 2429

Peso padrão: 14,100

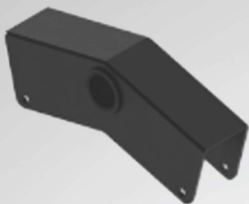
**AB 11006****BALANÇA TRUCK RANDON SUSPENSYS COM TAMPA BAIXA - MOLA 90MM**

Subst. o cód. original: OL.0121RF \ BAL.A21

Embalagem: 10

Material: SAE 1020

Dimensões: Mola: 90 mm Comprimento: 500 mm Chapa: 5/16 Ø Pino: 50 mm

Aplicação: Suspensão Caminhões Trucados

Compatível com o veículo: Trucks Suspensys Randon / Iveco / VW / Volvo

Peso padrão: 13,750

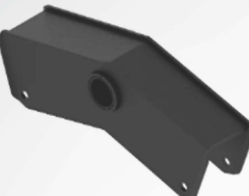
**AB 11007****BALANÇA CARRETA RANDON LUB FREE C/ BUCHA SILENCIOSA - MOD 2011**

Subst. o cód. original: OL100121RF\ 00024 \ 0012-B-0 \ 3180

Embalagem: 10

Material: SAE 1020

Dimensões: Mola: 90 mm Comprimento: 520 mm Chapa: 5/16 Ø Pino: 30 mm/ Com Batente Tampa Superior

Aplicação: Suspensão Carretas

Compatível com o veículo: Carretas Randon Sistema Lub Free Após 2011

Peso padrão: 15,200

**AB 11008****BALANÇA CARRETA RANDON LUB FREE C/ BUCHA SILENCIOSA - MOD 2007**

Subst. o cód. original: 0012-A-0 \ 0012A0 \ RN 019927 \ OL0012OR \ 0012A \ 00023

Embalagem: 10

Material: SAE 1020

Dimensões: Mola: 90 mm Comprimento: 520 mm Chapa: 5/16 Ø Pino: 30 mm/ Sem Batente Tampa Superior

Aplicação: Suspensão Carretas

Compatível com o veículo: Carretas Randon Sistema Lub Free de 2007 até 2010

Peso padrão: 14,360 Kg

**AB 11009****BALANÇA TRUCK MB ATEGO RETA - ATÉ 2015 SUSPENSÃO KLL**

Subst. o cód. original: OL0135OR \ OL0135RF \ 0135-0 \ 110031/00 \ SP652 \ 01110.3 \ SU 1120

Embalagem: 10

Material: SAE 1020

Dimensões: Mola: 80 mm Comprimento: 490 mm Chapa: 5/16 Ø Pino: 50 mm

Aplicação: Suspensão Caminhões Trucados

Compatível com o veículo: Truck MB Atego \ Suspensão KLL

Peso padrão: 13,000

**AB 11010****BALANÇA TRUCK MB ATEGO ASA DELTA - APOS 2016 SUSPENSYS**

Subst. o cód. original: OL0138OR \ OL0138RF

Embalagem: 10

Material: SAE 1020

Dimensões: Mola: 80 mm Comprimento: 480 mm Chapa: 5/16 Ø Pino: 50 mm

Aplicação: Suspensão Caminhões Trucados

Compatível com o veículo: Truck Suspensys / Truck MB Atego

Peso padrão: 12,300

**AB 11011****BALANÇA TRUCK MB 1620 RANDON SUSPENSYS**

Subst. o cód. original: BL 1041SY \ AL 1003 \ DEL 01.307.3

Embalagem : 10

Material: SAE 1020

Dimensões: Mola: 80 mm Comprimento: 500 mm Chapa: 5/16 Ø Pino: 50 mm

Aplicação: Suspensão Caminhões Trucados

Compatível com o veículo: Trucks Mercedes Bens Randon Suspensys

Peso padrão: 14,400



AB 11012



BALANÇA TRUCK MB 1620 RANDON SUSPENSYS - REFORÇADA

Subst. o cód. original: BL 1041SY \ AL 1003 \ DEL 01.307.3
Embalagem: 10
Material: SAE 1020
Dimensões: Mola: 80 mm Comprimento: 500 mm Chapa: 3/8 Ø Pino: 50 mm
Aplicação: Suspensão Caminhões Trucados
Compatível com o veículo: Trucks Mercedes Bens Randon Suspensys
Peso padrão: 17,600

AB 11013



BALANÇA TRUCK MB AXOR RANDON SUSPENSYS - CAVALO MECANICO

Subst. o cód. original: 301206993R \ 00098 \ 0118-0 \ 17406013
Embalagem: 10
Material: SAE 1020
Dimensões: Mola: 100 mm Comprimento: 500 mm Chapa: 5/16 Ø Pino: 50 mm
Aplicação: Suspensão Caminhões Trucados
Compatível com o veículo: Trucks Randon Suspensys Mercedes Benz Axor 1938/ 1944/ 2531/ 2533/ 2540/ 2544
Peso padrão: 15,250

AB 11014



BALANÇA CARRETA NOMA FENIX - MOD 2012

Subst. o cód. original: OL0134RF \ NO0363
Embalagem: 10
Material: SAE 1020
Dimensões: Mola: 90 mm Comprimento: 530 mm Chapa: 5/16 Ø Pino: 61 mm
Aplicação: Suspensão Carretas
Compatível com o veículo: Carreta Noma Fenix 2012
Peso padrão: 14,900

AB 11015



BALANÇA CARRETA GUERRA ASA DELTA - PINO 50MM

Subst. o cód. original: BL2402GR \ 00200 \ GR0402 \ OL0020RF \ FA571 \ 70851/00 \ 5001002350008
Embalagem: 10
Material: SAE 1020
Dimensões: Mola: 90 mm Comprimento: 520 mm Chapa: 5/16 Ø Pino: 50 mm
Aplicação: Suspensão Carretas
Compatível com o veículo: Carreta Guerra 1998 a 2008
Peso padrão: 15,000 Kg

AB 11016



BALANÇA CARRETA SERGOMEL CANAVIEIRA LUB FREE C/ BUCHA SILENCIOSA

Subst. o cód. original: OL 0155R
Embalagem: 10
Material: SAE 1020
Dimensões: Mola: 90 mm Comprimento: 510 mm Chapa: 5/16 Ø Pino: 30 mm
Aplicação: Suspensão Carretas
Compatível com o veículo: Carretas Sergomel Canavieira Sistema Lub Free
Peso padrão: 17,600

AB 11017



BALANÇA CARRETA FACCHINI C/ BATENTE TAMPA SUPERIOR - PINO 50MM

Subst. o cód. original: OL0059OR \ OL0059RF
Embalagem: 10
Material: SAE 1020
Dimensões: Mola: 90 mm Comprimento: 550 mm Chapa: 5/16 Ø Pino: 50 mm
Aplicação: Suspensão Carretas
Compatível com o veículo: Carretas Facchini
Peso padrão: 16,210

AB 11018



BALANÇA CARRETA FACCHINI LUB FREE C/ BUCHA SILENCIOSA

Subst. o cód. original: OL0159RF \ FA0703 \ 036816308
Embalagem: 10
Material: SAE 1020
Dimensões: Mola: 90 mm Comprimento: 550 mm Chapa: 5/16 Ø Pino: 30 mm
Aplicação: Suspensão Carretas
Compatível com o veículo: Carretas Facchini
Peso padrão: 18,700

AB 11019

BALANÇA CARRETA FACCHINI CARREGA TUDO - PINO 50MM

Subst. o cód. original: FA0640

Embalagem: 10

Material: SAE 1020

Dimensões: Mola: 90 mm Comprimento: 575 mm Chapa: 5/16 Ø Pino: 50 mm

Aplicação: Suspensão Carretas

Compatível com o veículo: Carretas Facchini

Peso padrão: 19,890 KG



AB 11020

BALANÇA CARRETA FACCHINI CARREGA TUDO - PINO 60MM

Subst. o cód. original: FA 0640/60

Embalagem: 10

Material: SAE 1020

Dimensões: Mola: 90 mm Comprimento: 575 mm Chapa: 5/16 Ø Pino: 60 mm

Aplicação: Suspensão Carretas

Compatível com o veículo: Carretas Facchini

Peso padrão: 19,890 kg



AB 11021

BALANÇA DE ELEVAÇÃO CARRETA RANDON/ GUERRA - COMP.590MM

Subst. o cód. original: 00034 \ 0019-0 \ BL2201EL \ AL1011 \ DV1853

Embalagem: 6

Material: SAE 1020

Dimensões: Mola: 90 mm Comprimento: 590 mm Chapa: 5/16 Ø Pino: 50 mm

Aplicação: Suspensão Carretas E Trucks

Compatível com o veículo: Carretas Guerra 1998 até 2008 / Carretas Randon 1998 até 2008/ Trucks Diversos

Peso padrão: 19,240



AB 11022

BALANÇA DE ELEVAÇÃO CARRETA RANDON/ GUERRA - COMP.610MM

Subst. o cód. original: ARBOLITE

Embalagem: 6

Material: SAE 1020

Dimensões: Mola: 90 mm Comprimento: 610 mm Chapa: 5/16 Ø Pino: 50 mm

Aplicação: Suspensão Carretas E Trucks

Compatível com o veículo: Carretas Guerra 1998 até 2008 / Carretas Randon 1998 até 2008 / Trucks Diversos

Peso padrão: 19,440 Kg



AB 11023

BALANÇA DE ELEVAÇÃO CARRETA RANDON LUB FREE - COMP.590MM

Subst. o cód. original: 00125 \ 0019-C-0

Embalagem: 6

Material: SAE 1020

Dimensões: Mola: 90 mm Comprimento: 590 mm Chapa: 5/16 Ø Pino: 30 mm

Aplicação: Suspensão Carretas

Compatível com o veículo: Carretas Randon Sistema Lub Free

Peso padrão: 23,540



AB 11024

ESFREGA DA BALANÇA TRUCK MB ATEGO ASA DELTA RANDON SUSPENSYS

Subst. o cód. original: ARBOLITE

Embalagem: 10

Material: SAE 1020

Dimensões: Mola: Comprimento 130 mm X Largura 80 mm X Espessura 12,5 mm

Aplicação: Suspensão Carretas e Caminhões Trucados

Compatível com o veículo: Carretas e Caminhões Trucados



AB 11030

ESFREGA DA BALANÇA TRUCK MB ATEGO RETA SUSPENSÃO KLL

Subst. o cód. original: ARBOLITE

Embalagem: 10

Material: SAE 1020

Dimensões: Comprimento 176 mm X Largura 83 mm x Espessura 9,5 mm

Aplicação: Suspensão Carretas e Caminhões Trucados

Compatível com o veículo: Carretas e Caminhões Trucados



AB 11025

ESFREGA DA BALANÇA CARRETA RANDON LUB FREE MOD 2011

Subst. o cód. original: ARBOLITE

Embalagem: 10

Material: SAE 1020

Dimensões: Comprimento 195 mm X Largura 93,5 mm x Espessura 9,5 mm

Aplicação: Suspensão Carretas e Caminhões Trucados

Compatível com o veículo: Carretas e Caminhões Trucados

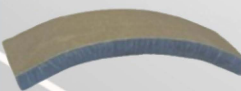

AB 11026

ESFREGA DA BALANÇA CARRETA RANDON LUB FREE MOD 2007

Subst. o cód. original: ARBOLITE

Embalagem: 10

Material: SAE 1020

Dimensões: Comprimento 195 mm X Largura 93 mm x Espessura 12,5 mm

Aplicação: Suspensão Carretas e Caminhões Trucados

Compatível com o veículo: Carretas e Caminhões Trucados

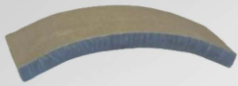

AB 11027

ESFREGA DA BALANÇA CARRETA RANDON ASA DELTA SUPER LEVE

Subst. o cód. original: ARBOLITE

Embalagem: 10

Material: SAE 1020

Dimensões: Comprimento 139 mm X Largura 93 mm x Espessura 12,5 mm

Aplicação: Suspensão Carretas e Caminhões Trucados

Compatível com o veículo: Carretas e Caminhões Trucados

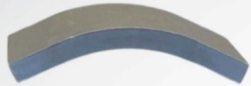

AB 11028

ESFREGA DA BALANÇA CARRETA FACCHINI CARREGA TUDO

Subst. o cód. original: ARBOLITE

Embalagem: 10

Material: SAE 1020

Dimensões: Comprimento 141 mm X Largura 97 mm x Espessura 12,5 mm

Aplicação: Suspensão Carretas e Caminhões Trucados

Compatível com o veículo: Carretas e Caminhões Trucados



AB 11029

ESFREGA DA BALANÇA TRUCK MB AXOR RANDON SUSPENSYS

Subst. o cód. original: ARBOLITE

Embalagem: 10

Material: SAE 1020

Dimensões: Comprimento 203 mm X Largura 105 mm x Espessura 12,5 mm

Aplicação: Suspensão Carretas e Caminhões Trucados

Compatível com o veículo: Carretas e Caminhões Trucados

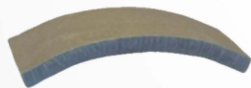

AB 11031

ESFREGA DA BALANÇA CARRETA FACCHINI LUB FREE

Subst. o cód. original: ARBOLITE

Embalagem: 10

Material: SAE 1020

Dimensões: Mola: Comprimento 139 mm X Largura 93 mm x Espessura 12,5 mm

Aplicação: Suspensão Carretas e Caminhões Trucados

Compatível com o veículo: Carretas e Caminhões Trucados



AB 11035

BALANÇA CARRETA FACCHINI EIXO DISTANCIADO C/ SEGUNDO PINO CHANFRO - (BOTINHA 50MM) LE

Subst. o cód. original: FA 0695LE / 00062 \ 0054-0

Embalagem: 5

Material: SAE 1020

Dimensões: Mola: 90 mm Comprimento: 315 mm Chapa: 5/16 Ø Pino: 50 mm

Aplicação: Suspensão Carretas Facchini LE

Compatível com o veículo: Carretas Facchini Suspensão Distanciada

Peso: 15,600 KG



AB 11036

BALANÇA CARRETA FACCHINI EIXO DISTANCIADO C/ SEGUNDO PINO CHANFRO - (BOTINHA 50MM) LD

Subst. o cód. original: FA 0695LD / 00061 \ 0053-0

Embalagem: 5

Material: SAE 1020

Dimensões: Mola: 90 mm Comprimento: 315 mm Chapa: 5/16 Ø Pino: 50 mm

Aplicação: Suspensão Carretas Facchini LD

Compatível com o veículo: Carretas Facchini Suspensão Distanciada

Peso: 15,600 KG



AB 11037

BALANÇA CARRETA FACCHINI EIXO DISTANCIADO C/ SEGUNDO PINO ESTRELA - (BOTINHA 50MM) LE

Subst. o cód. original: FA 0716LE

Embalagem: 5

Material: SAE 1020

Dimensões : Mola: 90 mm Comprimento: 320 mm Chapa: 5/16 Ø Pino: 50 mm

Aplicação: Suspensão Carretas Facchini LE

Compatível com o veículo: Carretas Facchini Suspensão Distanciada

Peso: 15,600 KG

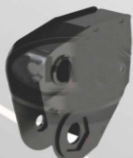

AB 11038**BALANÇA CARRETA FACCHINI EIXO DISTANCIADO C/ SEGUNDO PINO ESTRELA (BOTINHA 50MM) LD**

Subst. o cód. original: FA 0716LD

Embalagem: 5

Material: SAE 1020

Dimensões: Mola: 90 mm Comprimento: 320 mm Chapa: 5/16 Ø Pino: 50 mm

Aplicação: Suspensão Carretas Facchini LD

Compatível com o veículo: Carretas Facchini Suspensão Distanciada

Peso: 15,600 KG

AB 11039**BALANÇA CARRETA FACCHINI EIXO DISTANCIADO C/ SEGUNDO PINO ESTRELA (BOTINHA LUB FREE 2019) LE**

Subst. o cód. original: FA 0717LE

Embalagem: 5

Material: SAE 1020

Dimensões: Mola: 90 mm Comprimento: 344 mm Chapa: 5/16 Ø Pino: 30 mm

Aplicação: Suspensão Carretas Facchini LE

Compatível com o veículo: Carretas Facchini Suspensão Distanciada Lub Free

Peso: 17,600 KG

AB 11040**BALANÇA CARRETA FACCHINI EIXO DISTANCIADO C/ SEGUNDO PINO ESTRELA (BOTINHA LUB FREE 2019) LD**

Subst. o cód. original: FA 0717LD

Embalagem: 5

Material: SAE 1020

Dimensões: Mola: 90 mm Comprimento: 344 mm Chapa: 5/16 Ø Pino: 30mm

Aplicação: Suspensão Carretas Facchini LD

Compatível com o veículo: Carretas Facchini Suspensão Distanciada Lub Free

Peso: 17,600 KG

AB 11041**BALANCA CARRETA NOMA ASA DELTA - PINO 61,5MM**

Subst. o cód. original: OL0030RF90 \ NO0301

Embalagem: 10

Material: SAE 1020

Dimensões: Mola: 90 mm Comprimento: 490 mm Chapa: 5/16 Ø Pino: 61,5 mm

Aplicação: Suspensão Carretas

Compatível com o veículo: Carreta Noma

Peso: 14,400 KG

AB 11042**BALANÇA CARRETA FACCHINI ASA DELTA - PINO 50MM**

Subst. o cód. original: 0052-0 \ 00060

Embalagem: 10

Material: SAE 1020

Dimensões: Mola: 90 mm Comprimento: 540 mm Chapa: 5/16 Ø Pino: 50 mm

Aplicação: Suspensão Carretas

Compatível com o veículo: Carretas Facchini

Peso: 18,600KG

AB 11043**BALANÇA DE ELEVAÇÃO CARRETA NOMA - COMP.590MM**

Subst. o cód. original: 00124 \ 0019-B-0

Embalagem: 6

Material: SAE 1020

Dimensões: Mola: 90 mm Comprimento: 590 mm Chapa: 5/16 Ø Pino: 60 mm

Aplicação: Suspensão Carretas

Compatível com o veículo: Carreta Noma Fenix 2012

Peso: 19,460 KG

AB 11044**DESLIZANTE DE MOLA CARRETA RANDON MOD 2000**

Subst. o cód. original: 301206842 \ OL1800A

Embalagem: 10

Material: SAE 1020

Dimensões: 195mm X 164mm X 94mm X Esfrega De 1/2 POL

Aplicação: Suspensão Carretas e Trucks VW Suspensys Chapa

Compatível com o veículo: Carretas Randon e Trucks VW Suspensys Chapa

Peso: 3,500 KG

AB 11045**DESLIZANTE DE MOLA CARRETA ROSSETTI**

Subst. o cód. original: OL1849 / RS2015

Embalagem: 10

Material: SAE 1020

Dimensões : 196mm X 158mm X 93mm X Esfrega De 1/2 POL

Aplicação: Suspensão Carretas

Compatível com o veículo: Carretas Rossetti Após 2003

Peso: 3,700 KG

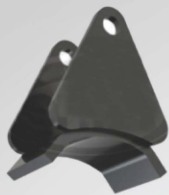
AB 11046**DESLIZANTE DE MOLA CARRETA GUERRA - ATE 2003**

Subst. o cód. original: OL1820 \ SU1051
Embalagem: 10
Material: SAE 1020
Dimensões: 174mm X 189mm X 98mm X Esfrega De 1/2 POL
Aplicação: Suspensão Carretas
Compatível com o veículo: Carretas Guerra Até 2003
Peso: 3,600 KG

AB 11047**DESLIZANTE DE MOLA CARRETA GUERRA - APÓS 2003**

Subst. o cód. original: OL1822 \ GR0458
Embalagem: 10
Material: SAE 1020
Dimensões: 168mm X 175mm X 96mm X Esfrega De 1/2 POL
Aplicação: Suspensão Carretas
Compatível com o veículo: Carretas Guerra Após 2003
Peso: 3,600 KG

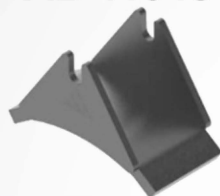
AB 11048**DESLIZANTE DE MOLA CARRETA FACCHINI - CHAPA**

Subst. o cód. original: OL1824 \ DV1410
Embalagem: 10
Material: SAE 1020
Dimensões: 211mm x 132mm x 97mm x Esfrega De 1/2 POL
Aplicação: Suspensão Carretas
Compatível com o veículo: Carretas Facchini SR
Peso: 3,800 KG

AB 31007**DESLIZANTE DE MOLA CARRETA FACCHINI MODERNA - FERRO FUNDIDO**

Subst. o cód. original: 0368137401 \ OL1852F
Embalagem: 10
Material: GGG40 Fundido
Dimensões: 195mm x 135mm x 117mm x 96mm
Aplicação: Suspensão Carretas
Compatível com o veículo: Carretas Facchini Moderna
Peso: 5,000 KG

AB 11049**DESLIZANTE DE MOLA CARRETA NOMA - ATE 2011**

Subst. o cód. original: OL1823 \ NO0346
Embalagem: 10
Material: SAE 1020
Dimensões: 188mm x 144mm x 95mm x Esfrega De 1/2 POL
Aplicação: Suspensão Carretas
Compatível com o veículo: Carreta Noma Até 2011
Peso: 3,100KG

AB 11050**DESLIZANTE DE MOLA CARRTA NOMA FENIX - APÓS 2011**

Subst. o cód. original: OL1848 \ NO0365
Embalagem: 10
Material: SAE 1020
Dimensões: 173mm x 154mm x 94mm x Esfrega De 1/2 POL
Aplicação: Suspensão Carretas
Compatível com o veículo: Carreta Noma Fenix 2012
Peso: 3,100 KG

AB 11051**DESLIZANTE DE MOLA CARRETA PASTRE**

Subst. o cód. original: OL1833
Embalagem: 10
Material: SAE 1020
Dimensões: 196mm x 151mm x 94mm x Esfrega De 1/2 POL
Aplicação: Suspensão Carretas
Compatível com o veículo: Carretas Pastre SR
Peso: 3,800 KG

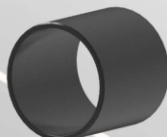
AB 11052**OLHAL DO SUPORTE PARA BUCHA TRIFUNCIONAL FACCHINI - COÇO DA BUCHA**

Subst. o cód. original: ARBOLITE
Embalagem: 6
Material: SAE 1020
Dimensões: Diversas
Aplicação: Suspensão Carretas
Compatível com o veículo: Carretas Facchini com Suspensão a Ar e Suspensão KLL

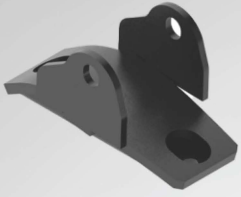
AB 11053**DESLIZANTE DE MOLA TRUCK MB ATEGO SUSPENSÃO KLL**

Subst. o cód. original: OL1845 \ SU1122

Embalagem: 10

Material: SAE 1020

Dimensões: 198mm x 101mm x 85mm C/ Abas Laterais e Esfrega 10mm

Aplicação: Suspensão Trucks KLL

Compatível com o veículo: Truck MB Atego

Peso: 2,600 KG

AB 11054**DESLIZANTE DE MOLA TRUCK MB 1620 RANDON SUSPENSYS -DIANTEIRO**

Subst. o cód. original: OL1802

Embalagem: 10

Material: SAE 1020

Dimensões: 254mm x 133mm x 84mm x Esfrega de 10mm

Aplicação: Dianteira Suspensão Trucks Suspensys

Compatível com o veículo: Truck MB 1620 Randon Suspensys

Peso: 2,500 KG

AB 11055**DESLIZANTE DE MOLA TRUCK MB 1620 RANDON SUSPENSYS -TRASEIRO**

Subst. o cód. original: OL1801

Embalagem: 10

Material: SAE 1020

Dimensões: 175mm x 129mm x 84mm x Esfrega de 10mm C/ Trava Soldada

Aplicação: Traseira Suspensão Trucks Suspensys

Compatível com o veículo: Truck MB 1620 Randon Suspensys

Peso: 1,700 KG

AB 11056**DESLIZANTE DE MOLA TRUCK MB AXOR RANDON SUSPENSYS -DIANTEIRO**

Subst. o cód. original: OL1808

Embalagem: 10

Material: SAE 1020

Dimensões: 273mm x 156mm x 104mm x Esfrega de 10mm

Aplicação: Dianteira Suspensão Trucks Suspensys

Compatível com o veículo: Truck MB Axor Randon Suspensys

Peso: 3,500 KG

AB 11057**DESLIZANTE DE MOLA TRUCK MB AXOR RANDON SUSPENSYS -TRASEIRO**

Subst. o cód. original: OL1809

Embalagem: 10

Material: SAE 1020

Dimensões: 185mm x 128mm x 104mm x Esfrega de 10mm

Aplicação: Traseira Suspensão Trucks Suspensys

Compatível com o veículo : Truck MB Axor Randon Suspensys

Peso: 2,200KG

AB 11058**DESLIZANTE DE MOLA TRUCK RANDON SUSPENSYS MOLA 90MM - (MENOR) 1ª GERAÇÃO FURO ABERTO**

Subst. o cód. original: OL1804A

Embalagem: 10

Material: SAE 1020

Dimensões: 155mm x 123mm x 93mm x Esfrega de 1/2 POL

Aplicação: Suspensão Trucks Suspensys Ferro Fundido 1ª Geração

Compatível com o veículo: Trucks Suspensys Randon / Iveco / VW / Volvo

Peso: 2,500 KG

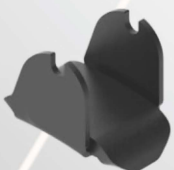
AB 11059**DESLIZANTE DE MOLA TRUCK RANDON SUSPENSYS MOLA 90MM - (MAIOR) 2ª GERAÇÃO FURO ABERTO**

Subst. o cód. original: OL1804

Embalagem: 10

Material: SAE 1020

Dimensões: 162mm x 123mm x 94mm x Esfrega de 1/2 POL

Aplicação: Suspensão Trucks Suspensys Ferro Fundido 2ª Geração

Compatível com o veículo: Trucks Suspensys Randon / Iveco / VW / Volvo

Peso: 3,000 KG

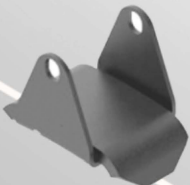
AB 11060**DESLIZANTE DE MOLA TRUCK RANDON SUSPENSYS MOLA 90MM - (BAIXO) 1ª GERAÇÃO FURO FECHADO**

Subst. o cód. original: OL1803

Embalagem: 10

Material: SAE 1020

Dimensões : 155mm x 119mm x 93mm x Esfrega de 1/2 POL

Aplicação: Suspensão Trucks Suspensys Ferro Fundido 1ª Geração

Compatível com o veículo: Trucks Suspensys Randon / Iveco / VW / Volvo

Peso: 2,600 KG

AB 11061

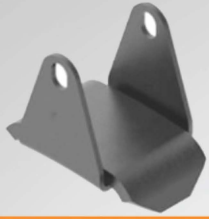

DESLIZANTE DE MOLA TRUCK RANDON SUSPENSYS MOLA 90MM (ALTO) 2ª GERAÇÃO FURO FECHADO

Subst. o cód. original: OL1803A
Embalagem: 10
Material: SAE 1020
Dimensões: 155mm x 133mm x 94mm x Esfrega de 1/2 POL
Aplicação: Suspensão Trucks Suspensys Ferro Fundido 2ª Geração
Compatível com o veículo: Trucks Suspensys Randon / Iveco / VW / Volvo
Peso: 2,700 KG

AB 11062

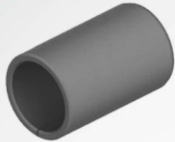

BUCHA INTERNA BALANCA CARRETA RANDON RODOVIARIOS - 60 X 120MM

Subst. o cód. original: OL1303
Embalagem: 10
Material: SAE 1020 Cementado
Dimensões: Interno 60mm x Externo 75mm x Comp 120mm
Aplicação: Bucha Interna da balança
Compatível com o veículo: Balança Carreta Randon Rodoviario / Trucks Randon
Peso: 1,300 KG

AB 11063

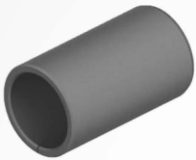

BUCHA INTERNA BALANCA CARRETA RANDON RODOVIARIOS - 60 X 130MM

Subst. o cód. original: OL1305
Embalagem: 10
Material: SAE 1020 Cementado
Dimensões: Interno 60mm x Externo 75mm x Comp 130mm
Aplicação: Bucha Interna da balança
Compatível com o veículo: Balança Carreta Randon Rodoviario / Trucks Randon
Peso: 1,500 KG

AB 11064

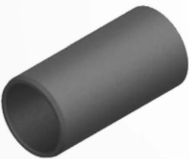

BUCHA INTERNA BALANCA CARRETA RANDON RODOVIARIOS - 50 X 120MM

Subst. o cód. original: OL1302
Embalagem: 10
Material: SAE 1020 Cementado
Dimensões: Interno 50mm x Externo 60mm x Comp 120mm
Aplicação: Bucha Interna da balança
Compatível com o veículo: Balança Carreta Randon Rodoviario / Trucks Suspensys Randon / Iveco / VW / Volvo
Peso: 0,700 KG

AB 11065

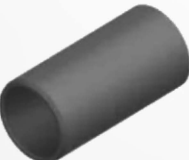

BUCHA INTERNA BALANCA CARRETA RANDON RODOVIARIOS - 50 X 130MM

Subst. o cód. original: OL1302A
Embalagem: 10
Material: SAE 1020 Cementado
Dimensões: Interno 50mm x Externo 60mm x Comp 130mm
Aplicação: Bucha Interna da balança
Compatível com o veículo: Balança Carreta Randon Rodoviario / Trucks Suspensys Randon / Iveco / VW / Volvo
Peso: 0,800KG

AB 21015

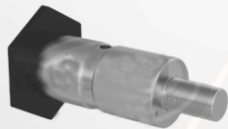

PINO DO VARAO TENSOR SUSPENSÃO DISTANCIADA CARRETA FACCHINI (PINO DA BOTINHA C/ CABEÇA ESTRELA)

Subst. o cód. original: FA0713 \ FA0713C
Embalagem: 10
Material: SAE 1020 Cementado
Dimensões: Bitola 50,8mm x Comp. Corpo 110,5mm x Comp. Rosca 39,5mm x Cabeça Estrela x Ponta Rosca M24 x P-2,0
Aplicação: Varão Tensor Da Suspensão Distanciada e Balança Botinha
Compatível com o veículo: Carretas Facchini Suspensão Distanciada
Peso: 2,300 KG

AB 21016



PINO DO VARAO TENSOR SUSPENSÃO DISTANCIADA CARRETA FACCHINI - (PINO DA BOTINHA C/ CABEÇA CHANFRO)

Subst. o cód. original: OL1159 \ FA0646
Embalagem: 10
Material: SAE 1020 Cementado
Dimensões: Bitola 50,8mm x Comp. Corpo 114mm x Comp. Rosca 41mm x Cabeça Chanfrada x Ponta Rosca M24 x P-2,0
Aplicação: Varão Tensor Da Suspensão Distanciada e Balança Botinha
Compatível com o veículo: Carretas Facchini Suspensão Distanciada
Peso: 2,300 KG

AB 21014



PINO DO VARAO TENSOR SUSPENSÃO DISTANCIADA CARRETA ROSSETTI (PINO DA BOTINHA C/ CABEÇA CHANFRO)

Subst. o cód. original: CODIGO ANTIGO ARBOLITE 6693
Embalagem: 10
Material: SAE 1020 Cementado
Dimensões: Pino 40mm x Comprimento Total 184mm x Rosca M30 X P-3,5
Aplicação: Varão Tensor Da Suspensão Distanciada e Balança Botinha
Compatível com o veículo: Carretas Rossetti Suspensão Distanciada
Peso: 2,000 KG

AB 41011**BATENTE DE BORRACHA DO CHASSIS DA CARRETA**

Subst. o cód. original: EXCLUSIVO ARBOLITE
 Embalagem: 4
 Material: SAE 1020 e Borracha para 80 Shore
 Dimensões Largura 95mm x Altura 80mm x Comprimento 505 mm
 Aplicação: Chassis da Carreta
 Compatível com o veículo: Carretas Diversas
 Peso: 7,850 KG

**AB 11032****SAPATA INFERIOR EIXO CARRETA RANDON 2000 - CHAPA**

Subst. o cód. original: EXCLUSIVO ARBOLITE
 Embalagem: 4
 Material: SAE 1045
 Dimensões Diversas
 Aplicação: Parte Inferior do Eixo da Carreta
 Compatível com o veículo: Carretas Randon 2000
 Peso: 8,800 KG

**AB 11033****GANCHO DA TAMPA DA CAÇAMBA CARRETA ROSSETTI - LD**

Subst. o cód. original: EXCLUSIVO ARBOLITE
 Embalagem: 4
 Material: SAE 1020
 Dimensões Diversas
 Aplicação: Caçamba Bascula
 Compatível com o veículo: Carretas Rossetti
 Peso: 5,000 KG

**AB 11034****GANCHO DA TAMPA DA CAÇAMBA CARRETA ROSSETTI - LE**

Subst. o cód. original: EXCLUSIVO ARBOLITE
 Embalagem: 4
 Material: SAE 1020
 Dimensões Diversas
 Aplicação: Caçamba Bascula
 Compatível com o veículo: Carretas Rossetti
 Peso: 5,000 KG

**AB 11066****MANCAL EXTERNO PINO BALANÇA CARRETA NOMA 53MM - SEM ABA**

Subst. o cód. original: 06042 \ 1440-A-0
 Embalagem: 10
 Material: SAE 1020
 Dimensões Interno 53mm x Externo 100mm x Altura 22mm
 Aplicação: Suporte Central da Suspensão
 Compatível com o veículo: Noma (2012/2026)
 Peso: 1,100 KG

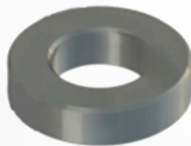
**AB 11068****MANCAL EXTERNO PINO BALANÇA CARRETA NOMA 53MM - COM ABA**

Subst. o cód. original: 06041 / 1440-0
 Embalagem: 10
 Material: SAE 1020
 Dimensões Interno 53mm x Externo 100mm x Altura 25mm
 Aplicação: Suporte Central da Suspensão
 Compatível com o veículo: Noma (2012/2026)
 Peso: 0,840 KG

**AB 41012****BALANÇA TRUCK FACCHINI RETA - PINO 60MM**

Subst. o cód. original: FA0652
 Embalagem: 4
 Material: SAE 1020
 Dimensões Mola: 80 mm Comprimento: 550 mm Chapa: 5/16 Ø Pino: 60 mm
 Aplicação: Suspensão Trucks
 Compatível com o veículo: Truck Faccini
 Peso: 19,000 KG

**AB 11067****BALANÇA CARRETA IDEROL ANTIGA - PINO 60MM**

Subst. o cód. original: OL0043RF
 Embalagem: 4
 Material: SAE 1020
 Dimensões Mola: 90 mm Comprimento: 589 mm Chapa: 5/16 Ø Pino: 60 mm
 Aplicação: Suspensão Carretas
 Compatível com o veículo: Carretas Iderol
 Peso: 22,200 KG

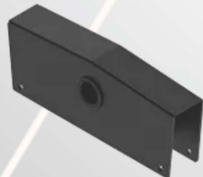

LINHA AMARELA

ARBOLITE.COM.BR | @ARBOLITE





LINHA AMARELA

ARBOLITE.COM.BR

[@ARBOLITE](#)

AB 46001**SUPORTE COXIM DA CABINE CARREGADEIRA
CARTEPILLAR MODELOS 950L / 966L / 972L**

Subst. o cód. original: 485-2984
Embalagem: 2
Material: SAE 1020 e Borracha 80 Shore
Dimensões: DIVERSOS
Aplicação: Suspensão da Cabine
Compatível veículo: 950 / 966 L / 972 L
Peso padrão: 4,300 KG

AB 46002**SUPORTE COXIM DA CABINE ESCAVADEIRA KOMATSU
MODELOS D51 / D55 / D61 (DIANTEIRA OU TRASEIRA)**

Subst. o cód. original: 17A-54-46120
Embalagem: 2
Material: SAE 1020 e Borracha 80 Shore
Dimensões: Comprimento 130 mm X Largura 130 mm X Altura 155 mm
Aplicação: Suspensão da Cabine
Compatível veículo: D 51 / D 55 / D 61
Peso padrão: 4,700 KG